

**KECAMATAN PADANG TIMUR**



**KELURAHAN PARAK GADANG TIMUR**

**STRUKTUR ORGANISASI  
KELURAHAN PARAK GADANG TIMUR**

**Lurah  
Miftah El Rasyid**

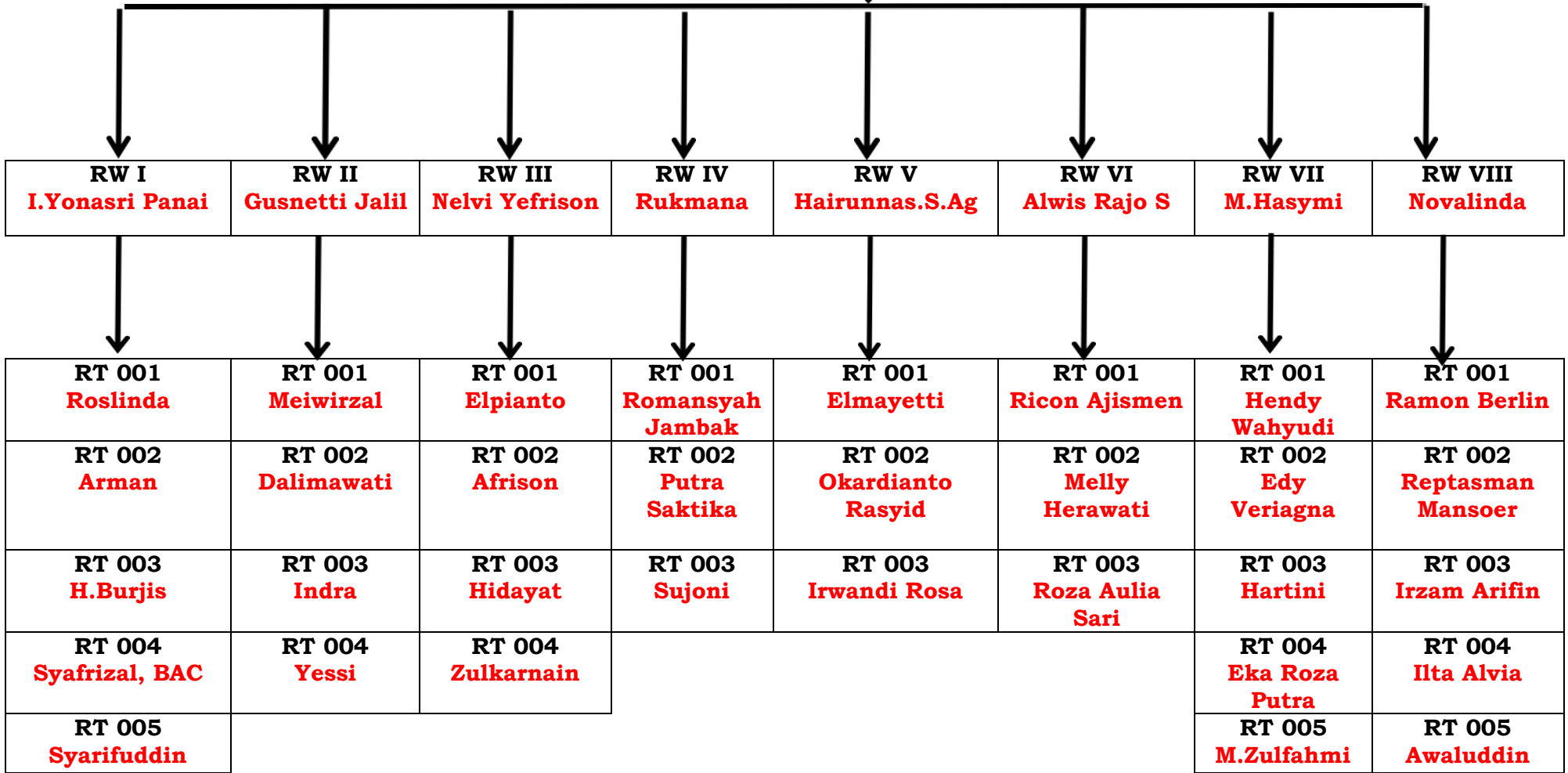



## **MONOGRAFI RINGKAS KELURAHAN PARAK GADANG TIMUR**

### **BIDANG PEMERINTAHAN**

Umum		
Luas wilayah	:	<b>79.38</b> (Tujuh Puluh Sembilan Koma Tiga Puluh Delapan Hektar)
Batas-batas wilayah		
* Sebelah Utara	:	Kelurahan Kubu Marapalam
* Sebelah Selatan	:	Kelurahan Tanjung Aur Nan XX
* Sebelah Barat	:	Kelurahan Ganting Parak Gadang
* Sebelah Timur	:	Kelurahan Gurun Laweh Nan XX
Ketinggian tanah dari permukaan laut	:	
Curah hujan	:	-
Suhu udara rata-rata	:	-

### **BIDANG KEPENDUDUKAN**

JUMLAH PENDUDUK	:	6.727	ORG
JUMLAH LAKI-LAKI	:	3.354	ORG
JUMLAH PEREMPUAN	:	3.373	ORG
JUMLAH KEPALA KELUARGA	:	2.245	ORG

JUMLAH PENDUDUK MENURUT AGAMA			
ISLAM	:	6.325	ORG
PROTESTAN	:	235	ORG
KATOLIK	:	167	ORG
BUDHA	:		ORG
HINDU	:		ORG

PENDIDIKAN			
TK	:	547	ORG
SD	:	1.235	ORG
SMP/SLTP	:	1.756	ORG
SMA/SLTA	:	1.536	ORG
AKADEMI DI-D3	:	834	ORG
SARJANA S1-S2	:	240	ORG

KHUSUS			
PONDOK PESANTREN	:		ORG
MADRASAH	:		ORG
PEND. AGAMA	:		ORG
SLB	:		ORG
KURSUS/KETERAMPILAN	:		ORG

<b>LETAK GEOGRAFIS</b>		
NO.	INDIKATOR	SUB INDIKATOR
1	KE GUNUNG	.....KM
2	KE LAUT	.....KM
3	KE SUNGAI	.....KM
4	KE PINGGIR HUTAN	.....KM
5	KE PASAR	.....KM
6	KE PELABUHAN	.....KM
7	KE BANDARA	.....KM
8	KE TERMINAL	.....KM
9	KE TEMPAT UMUM	.....KM
10	KE KANTOR POLISI	.....KM
11	KE PERBATASAN KAB/KOTA	.....KM
12	KE PERBATASAN PROVINSI	.....KM
13	KE PERBATASAN NEGARA	.....KM
14	KE STASIUN	.....KM
15	KE TEMPAT WISATA	.....KM

<b>LETAK GEOGRAFIS</b>		
NO	INDIKATOR	SUB INDIKATOR
1	JASA HIBURAN	TIDAK
2	WISATA	TIDAK
3	BANTARAN SUNGAI	ADA
4	LONGSOR	TIDAK

<b>SARANA KESEHATAN</b>		
NO	INDIKATOR	JUMLAH
1	RUMAH SAKIT	0
2	PRAKTEK DOKTER	1
3	PRAKTEK DOKTER GIGI	0

<b>DATA PRASARANA SEKOLAH</b>				
NO	INDIKATOR	SUB INDIKATOR	JUMLAH	
			2022	2023
1.	PRASARANA PENDIDIKAN	JUMLAH TK	5 BUAH	5 BUAH
		JUMLAH SD	8 BUAH	8 BUAH
		JUMLAH SLTP	1 BUAH	1 BUAH
		JUMLAH SLTA	0 BUAH	0 BUAH
		LEMBAGA PENDIDIKAN AGAMA	7 BUAH	7BUAH
		LEMBAGA PENDIDIKAN LAINNYA/KURSUS	1 BUAH	1 BUAH



7	VII									
8	VIII									

<b>LEMBAGA KEMASYARAKATAN</b>		
NO	LEMBAGA KEMASYARAKATAN	STATUS
		ADA/TIDAK
1	LPM	ADA
2	PKK	ADA
3	BUNDO KANDUANG	ADA
4	KELOMPOK MAJELIS TAKLIM	ADA
5	KARANG TARUNA	ADA
6	POSYANDU	ADA
7	KSB	ADA
8	UP2K	TIDAK
9	PONDOK ALQU'RAN	ADA
10	MDA/MDW	ADA
11	REMAJA MASJID	ADA
12	KONGSI KEMATIAN	ADA
13	KOPERASI KENANGAN	TIDAK
14	KSPPS	ADA
15	KELOMPOK PEMUDA	ADA
16	PSM	ADA

#### **DATA PEMERINTAHAN**

NO	INDIKATOR	SUB INDIKATOR	JUMLAH	
			TH. 2022	TH. 2023
1.	SARANA DAN PRASARANA	GEDUNG KANTOR	BAIK	BAIK
		GEDUNG PERTEMUAN	BAIK	BAIK
		PERANGKAT KELURAHAN	LENGKAP	LENGKAP
		MESIN TIK/KOMPUTER	ADA	ADA
		KENDARAAN DINAS LURAH DAN STAF	ADA	ADA
		STRUKTUR ORGANISASI	ADA	ADA
2.	BANTUAN HIBAH	APBD KELURAHAN	Rp.	Rp.
		BELANJA PEMBANGUNAN	Rp.	Rp.
		BANTUAN HIBAH LAINNYA	Rp.	Rp.
3.	LOKASI PELAYANAN	KOTAK PENGADUAN MASYARAKAT	TIDAK	TIDAK
		LAPORAN KINERJA TAHUNAN	ADA	ADA
		LAPORAN AKHIR JABATAN LURAH	TIDAK	TIDAK

		LAPORAN INFORMASI PELAYANAN	ADA	ADA
		LOKASI PELAYANAN	ADA	ADA
4.	ADMINISTRASI	BUKU REGISTRASI PELAYANAN	ADA	ADA
		BUKU PROFIL KELURAHAN	ADA	ADA
		ADMINISTRASI KEUANGAN	ADA	ADA
		KARTU IURAN TUGAS	TIDAK	TIDAK
		ADMISTRASI PEMBANGUNAN	ADA	ADA
		BUKU DATA LEMBAGA KEMASYARAKATAN	ADA	ADA
		BUKU REGIONAL UMUM	ADA	ADA
		PETA WILAYAH KELURAHAN	ADA	ADA

DATA TINGKAT PERKEMBANGAN				
NO	INDIKATOR	SUB INDIKATOR	JUMLAH	
			TH. 2022	TH. 2023
1.	PENDIDIKAN PENDUDUK USIA 15 TAHUN KE ATAS	JUMLAH PENDUDUK BUTA HURUF	.....ORG	.....ORG
		JUMLAH PENDUDUK TIDAK TAMAT SD	.....ORG	.....ORG
		JUMLAH PENDUDUK TAMAT SD	.....ORG	.....ORG
		JUMLAH PENDUDUK TAMAT SLTP	.....ORG	.....ORG
		JUMLAH PENDUDUK TAMAT SLTA	.....ORG	.....ORG
2.	WAJIB BELAJAR 9 TAHUN DAN PUTUS SEKOLAH	JUMLAH PENDUDUK TAMAT D1	.....ORG	.....ORG
		JUMLAH PENDUDUK TAMAT D2	.....ORG	.....ORG
		JUMLAH PENDUDUK TAMAT D3	.....ORG	.....ORG
		JUMLAH PENDUDUK TAMAT S1	.....ORG	.....ORG
		JUMLAH PENDUDUK TAMAT S2	.....ORG	.....ORG
		JUMLAH PENDUDUK S3	.....ORG	.....ORG
		JUMLAH PENDUDUK USIA 7-15 TAHUN	.....ORG	.....ORG
		JUMLAH PENDUDUK USIA 7-15 TAHUN MASIH SEKOLAH	.....ORG	.....ORG
3.	KEPEMILIKAN JAMBAN	TOTAL RUMAH TANGGA PUNYA JAMBAN/WC	1.420 ORG	1.851 ORG
		TOTAL RUMAH TANGGA TIDAK PUNYA JAMBAN/WC	25 ORG	25 ORG
		PENGGUNA MCK	10 ORG	10 ORG
4.	KEMATIAN BAYI	JUMLAH BAYI LAHIR	12 ORG	8 ORG
		JUMLAH BAYI MENINGGAL	0 ORG	0 ORG
5.	GIZI DAN KEMATIAN BALITA	JUMLAH BALITA	.....ORG	.....ORG
		JUMLAH BALITA GIZI BURUK	.....ORG	.....ORG
		JUMLAH BALITA GIZI BAIK	.....ORG	.....ORG



		JUMLAH BALITA MENINGGAL	.....ORG	.....ORG
6.	CAKUPAN IMMUNISASI		.....ORG	.....ORG
			.....ORG	.....ORG
			.....ORG	.....ORG
			.....ORG	.....ORG
7.	ANGKA HARAPAN HIDUP	TOTAL RUMAH TANGGA DAPAT AKSES AIR BERSIH	.....ORG	.....ORG
8.	CAKUPAN PEMENUHHAH KEBUTUHAN AIR BERSIH	PENGGUNA AIR SUMUR POMPA	412 ORG	575 ORG
		PENGGUNA AIR SUMUR GALI	304 ORG	305 ORG
		PENGGUNA MATA AIR	0 ORG	0 ORG
		PENGGUNA HIDRAN MINUM	378 ORG	397 ORG
		PENGGUNA PENAMPUNGAN AIR	125 ORG	105 ORG
		PENGGUNA EMBUNG	0 ORG	0 ORG
		PENGGUNA PERPIPAAN	0 ORG	0 ORG
		PDAM	.....ORG	.....ORG
		TOTAL RUMAH YANG TIDAK MENDAPATKAN AIR BERSIH	.....ORG	.....ORG

<b>DATA KEAMANAN DAN KETERTIBAN</b>				
NO	INDIKATOR	SUB INDIKATOR	JUMLAH	
			TH.2022	TH.2023
1.	KONFLIK SARA	KONFLIK ANTAR KELOMPOK	0 KASUS	0 KASUS
		KONFLIK ANTAR ETNIS	0 KASUS	0 KASUS
		KONFLOK BERBAU AGAMA	0 KASUS	0 KASUS
2.	PERKELAHIAN	KASUS PERKELAHIAN	0 KASUS	0 KASUS
		KASUS PERKELAHIAN YANG MENIMBULKAN KORBAN JIWA	0 KASUS	0 KASUS
3.	PENCURIAN DAN PERAMPOKAN	KASUS PENCURIAN DAN PERAMPOKAN	0 KASUS	0 KASUS
		KASUS PENCURIAN DAN PERAMPOKAN DENGAN KEKERASAN	0 KASUS	0 KASUS
		KASUS PENCURIAN DAN PERAMPOKAN DENGAN PELAKU WARGA SETEMPAT	0 KASUS	0 KASUS
4.	PERJUDIAN	KASUS PERJUDIAN	0 KASUS	0 KASUS
5.	NARKOBA	JUMLAH KASUS NARKOBA DENGAN PELAKU PENDUDUK SETEMPAT	0 KASUS	0 KASUS

		JUMLAH KASUS PENDUDUK YANG MENJADI KORBAN NARKOBA	0 KASUS	0 KASUS
6.	PROSTITUSI	JUMLAH PROSTITUSI	0 KASUS	0 KASUS
7.	PEMBUNUHAN	JUMLAH KASUS PEMBUNUHAN	0 KASUS	0 KASUS
		JUMLAH KASUS PEMBUNUHAN YANG KORBANNYA WARGA SETEMPAT	0 KASUS	0 KASUS
		JUMLAH KASUS PEMBUNUHAN DENGAN PELAKU WARGA SETEMPAT	0 KASUS	0 KASUS
8.	KEJAHATAN SEKSUAL	JUMLAH KASUS PERKOSAAN	0 KASUS	0 KASUS
		JUMLAH KASUS PERKOSAAN PADA ANAK	0 KASUS	0 KASUS
		JUMLAH KASUS KEHAMILAN DI LUAR NIKAH	0 KASUS	0 KASUS
9.	KEKERASAN DALAM RUMAH TANGGA	KEKERASAN TERHADAP ISTRI	0 KASUS	0 KASUS
		KEKERASAN TERHADAP SUAMI	0 KASUS	0 KASUS
		KEKERASAN TERHADAP ANAK	0 KASUS	0 KASUS
		KEKERASAN TERHADAP ANGGOTA KELUARGA LAIN	0 KASUS	0 KASUS
10.	PENCULIKAN	JUMLAH KASUS PENCULIKAN	0 KASUS	0 KASUS
11.	PARTISIPASI MASYARAKAT DALAM KEAMANAN SWAKARSA	JUMLAH POSKAMLING	8 KASUS	8 KASUS
		JUMLAH ANGGOTA HANSIP	0 KASUS	0 KASUS
		JUMLAH KELOMPOK RONDA	8 KASUS	8 KASUS

<b>DATA EKONMI MASYARAKAT</b>				
NO	INDIKATOR	SUB INDIKATOR	JUMLAH	
			TH.2022	TH.2023
1.	PENGANGGURAN	JUMLAH PENDUDUK USIA KERJA 15-56 TAHUN	.....ORANG	.....ORANG
		USIA 15-56 TAHUN TIDAK BEKERJA	.....ORANG	.....ORANG
		USIA 15-56 TAHUN MENJADI IBU RUMAH TANGGA	.....ORANG	.....ORANG
		USIA > 15 TAHUN CACAT SEHINGGA TIDAK BEKERJA	.....ORANG	.....ORANG
2.	PENDAPATAN	SEKTOR PERTANIAN	Rp.....	Rp.....
		SEKTOR KEHUTANAN	Rp.....	Rp.....
		SEKTOR PERKEBUNAN	Rp.....	Rp.....
		SEKTOR PETERNAKAN	Rp.....	Rp.....
		SEKTOR PERIKANAN	Rp.....	Rp.....
		SEKTOR PERDAGANGAN	Rp.....	Rp.....
		SEKTOR JASA	Rp.....	Rp.....
		SEKTOR USAHA PENGINAPAN	Rp.....	Rp.....
		SEKTOR PARIWISATA	Rp.....	Rp.....
		SEKTOR INDUTRI RUMAH TANGGA	Rp.....	Rp.....
3.	KELEMBAGAAN EKONOMI	PASAR	TIDAK	TIDAK
		LEMBAGA KOPERASI	ADA	ADA
		BUMDES	TIDAK	TIDAK
		TOKO/KIOS	ADA	ADA
		WARUNG MAKAN	ADA	ADA
		ANGKUTAN	ADA	ADA
		PANGKALAN OJEK, BECAK, DELMAN/SEJENISNYA	ADA	ADA
4.	TINGKAT KESEJAHTERAAN	JUMLAH KELUARGA	2.422 KEL	2.521 KEL
		JUMLAH KELUARGA PRA SEJAHTERA	46 KEL	53 KEL
		JUMLAH KELUARGA SEJAHTERA 1	550 KEL	521 KEL
		JUMLAH KELUARGA SEJAHTERA 2	1.826 KEL	1.924 KEL
		JUMLAH KELUARGA SEJAHTERA 3	25 KEL	38 KEL
		JUMLAH KELUARGA SEJAHTERA 3	15 KEL	15 KEL

<b>JENIS USAHA</b>			
NO	JENIS USAHA	JUMLAH	KET
1	SWALAYAN	4	
2	RUMAH MAKAN DAN WARUNG NASI	2	
3	CAFE	1	
4	TRAVEL	-	
5	FOTO COPY	-	
6	SALON	4	
7	SPBU	-	
8	P&D	30	
9	HOTEL	-	
10	PANGKALAN OJEK	1	
11	BENGKEL MOTOR	3	
12	BENGKEL MOBIL	1	
13	BENGKEL ELEKTRONIK	1	
14	TOKO ELEKTRONIK	1	
15	USAHA JOK	1	
16	RUMAH KOS	10	
17	KIOS HP	-	
18	DEPOT GALON	3	
19	PERCETAKAN	2	
20	BANK	-	
21	LAUNDRY	5	
22	PEMBUATAN BED COVER	3	
23	USAHA PEMBUATAN KUE	8	
24	USAHA PEMBUATAN FURNITURE	2	
25	USAHA RUMAHAN (KUE-GORENGAN)	30	
26	WARNET	-	

<b>DATA PKK</b>					
NO	INDIKATOR	SUB INDIKATOR	JUMLAH		
			TH. 2021	TH. 2022	TH. 2023
1.	REALISASI 10 PROGRAM POKOK PKK	PENGHAYATAN PENGAMALAN PANCASILA	.....KEGIATAN	.....KEGIATAN	.....KEGIATAN
		GOTONG ROYONG	.....KEGIATAN	.....KEGIATAN	.....KEGIATAN
		PANGAN	.....KEGIATAN	.....KEGIATAN	.....KEGIATAN
		SANDANG	.....KEGIATAN	.....KEGIATAN	.....KEGIATAN
		PERUMAHAN DAN TATA LAKSANA RUMAH TANGGA	.....KEGIATAN	.....KEGIATAN	.....KEGIATAN
		PENDIDIKAN DAN KETERAMPILAN	.....KEGIATAN	.....KEGIATAN	.....KEGIATAN
		KESEHATAN	.....KEGIATAN	.....KEGIATAN	.....KEGIATAN

		PENGEMBANGAN KEHIDUPAN BERKOPERASI	.....KEGIATAN	.....KEGIATAN	.....KEGIATAN
		PELESTARIAN LINGKUNGAN HIDUP	.....KEGIATAN	.....KEGIATAN	.....KEGIATAN
		PERENCANAAN SEHAT	.....KEGIATAN	.....KEGIATAN	.....KEGIATAN
2.	ORGANISASI PKK	KELOMPOK KERJA (POKJA)	.....KEGIATAN	.....KEGIATAN	.....KEGIATAN
		KELOMPOK DASA WISMA	.....KEGIATAN	.....KEGIATAN	.....KEGIATAN

<b>DATA PEMILIHAN UMUM DAN DATA PARTAI POLITIK</b>				
NO	INDIKATOR	SUB INDIKATOR	JUMLAH	KET
1.	LEGISLATIF/EKSEKUTIF	JUMLAH PENDUDUK YANG MEMILIKI HAK PILIH	6.079 ORG	
		JUMLAH PENDUDUK YANG MENGGUNAKAN HAK PILIH	4.254 ORG	
2.	PARTAI POLITIK	JUMLAH PARPOL	12 PARPOL	



**DATA PENDUDUK BERDASARKAN MATA PENCARIAN PENDUDUK**

NO.	NAMA WILAYAH	DATA WILAYAH MENURUT MATA PENCARIAN								
	RW	PNS	TNI	POLISI	WIRASWASTA	PEG.SWASTA	BURUH	PETANI	NELAYAN	LAIN-LAIN
1.	I									
2.	II									
3.	III									
4.	IV									
5.	V									
6.	VI									
7.	VII									
8.	VIII									

**SARANA KEAGAMAAN**

NO	SARANA IBADAH	JUMLAH
1.	MASJID	7
2.	MUSHOLLA	7
3.	GEREJA	0
4.	KUIL	0
5.	VIHARA	0

**LEMBAGA PENDIDIKAN**

NO	LEMBAGA PENDIDIKAN	JUMLAH
1.	TK/PAUD	5
2.	SD	8
3.	SLTP	1
4.	SLTA	0
5.	SMK	0
6.	SPLB	0
7.	PERGURUAN TINGGI	0
8.	BIMBINGAN BELAJAR	1

**DATA MUSRENBANG**

NO	INDIKATOR	SUB INDIKATOR	JUMLAH
----	-----------	---------------	--------

			TH. 2022	TH. 2023
1.	MUSYAWARAH PERENCANAAN PEMBANGUNAN (MUSRENBANG)	JUMLAH PENDUDUK YANG IKUT MUSRENBANG	51	49
		JUMLAH PESERTA LAKI-LAKI	30	29
		JUMLAH PESERTA PEREMPUAN	21	20
2.	KEGOTONG ROYONGAN PENDUDUK	JUMLAH KEGIATAN GORO DALAM MEMBANGUN RUMAH		
		JUMLAH KEGIATAN GORO DALAM MENGELOLA TANAH		
		JUMLAH KEGIATAN GORO DALAM MENJAGA KEBERSIHAN KELURAHAN		
		JUMLAH KEGIATAN GORO DALAM MEMBUAT JALAN/JEMBATAN		
		JUMLAH KEGIATAN GORO DALAM MEMBUAT SALURAN IRIGASI		
		JUMLAH KEGIATAN GORO DALAM PENANGGULANGAN BENCANA		
		KEGIATAN GOTONG ROYONG LAINNYA		
		KEGIATAN BULAN BHAKTI GOTONG ROYONG		

<b>GEOGRAFIS</b>		
NO	INDIKATOR	SUB INDIKATOR
1	HUTAN	TIDAK
2	TAMBANG	TIDAK
3	PANTAI	TIDAK
4	PERBUKITAN/PEGUNUNGAN	TIDAK
5	PERSAWAHAN	TIDAK
6	PERKEBUNAN	TIDAK
7	INDUSTRI KECIL/R. TANGGA	ADA
8	SALURAN LISTRIK TEGANGAN TINGGI	TIDAK
9	RAWAN BANJIR	TIDAK
10	INDUSTRI/PABRIK	TIDAK
11	PERKANTORAN	TIDAK
12	RAWAN BANJIR	TIDAK
13	PERDAGANGAN	ADA/TIDAK
14	KUMUH	ADA/TIDAK



**LEMBAGA KEUANGAN DAN KOPERASI**

No.	NAMA KOPERASI	TAHUN	JUMLAH ANGGOTA	PENDAPATAN	MODAL/ASET	PEMBIAYAAN KEGIATAN	SHU
1.	KJKS PAGATI		80				
2.							
3.							
4.							

**GRAFIK PERKEMBANGAN PENDUDUK**

LAKI-LAKI	PEREMPUAN	JUMLAH
3.354	3.373	6.727



**PETA WILAYAH KELURAHAN PARAK GADANG TIMUR**

RW I		
JUMLAH PENDUDUK	:	JIWA
LAKI-LAKI	:	JIWA
PEREMPUAN	:	JIWA
JUMLAH KK	:	KK
JUMLAH POSYANDU	:	2 UNIT
JUMLAH TPS	:	TPS

RW II		
JUMLAH PENDUDUK	:	JIWA
LAKI-LAKI	:	JIWA
PEREMPUAN	:	JIWA
JUMLAH KK	:	KK
JUMLAH POSYANDU	:	1 UNIT
JUMLAH TPS	:	TPS

RW III		
JUMLAH PENDUDUK	:	JIWA
LAKI-LAKI	:	JIWA
PEREMPUAN	:	JIWA
JUMLAH KK	:	KK
JUMLAH POSYANDU	:	1 UNIT
JUMLAH TPS	:	TPS

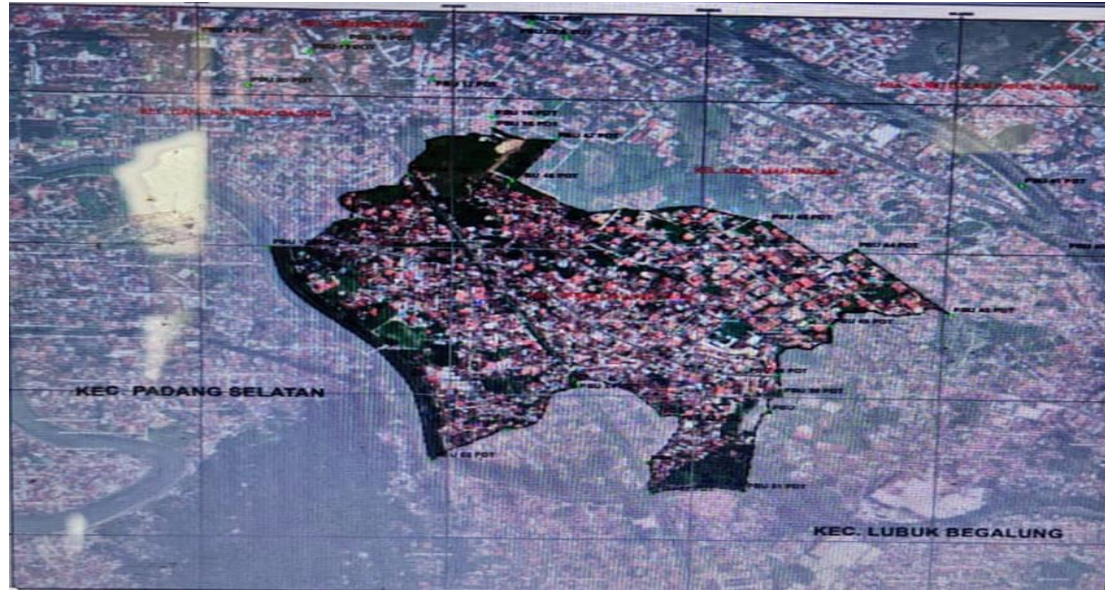

RW IV		
JUMLAH PENDUDUK	:	JIWA
LAKI-LAKI	:	JIWA
PEREMPUAN	:	JIWA
JUMLAH KK	:	KK
JUMLAH POSYANDU	:	1 UNIT
JUMLAH TPS	:	TPS

RW V		
JUMLAH PENDUDUK	:	JIWA
LAKI-LAKI	:	JIWA
PEREMPUAN	:	JIWA
JUMLAH KK	:	KK
JUMLAH POSYANDU	:	1 UNIT
JUMLAH TPS	:	TPS

RW VI		
JUMLAH PENDUDUK	:	JIWA
LAKI-LAKI	:	JIWA
PEREMPUAN	:	JIWA
JUMLAH KK	:	KK
JUMLAH POSYANDU	:	1 UNIT
JUMLAH TPS	:	TPS

RW VII		
JUMLAH PENDUDUK	:	JIWA
LAKI-LAKI	:	JIWA
PEREMPUAN	:	JIWA
JUMLAH KK	:	KK
JUMLAH POSYANDU	:	2 UNIT
JUMLAH TPS	:	TPS

RW VIII		
JUMLAH PENDUDUK	:	JIWA
LAKI-LAKI	:	JIWA
PEREMPUAN	:	JIWA
JUMLAH KK	:	KK
JUMLAH POSYANDU	:	2 UNIT
JUMLAH TPS	:	TPS

