



**DATA MONOGRAFI
KELURAHAN
KUBU DALAM PARAK KARAKAH
KECAMATAN PADANG TIMUR**

2023



Provided: KASI

STRUKTUR ORGANISASI KELURAHAN

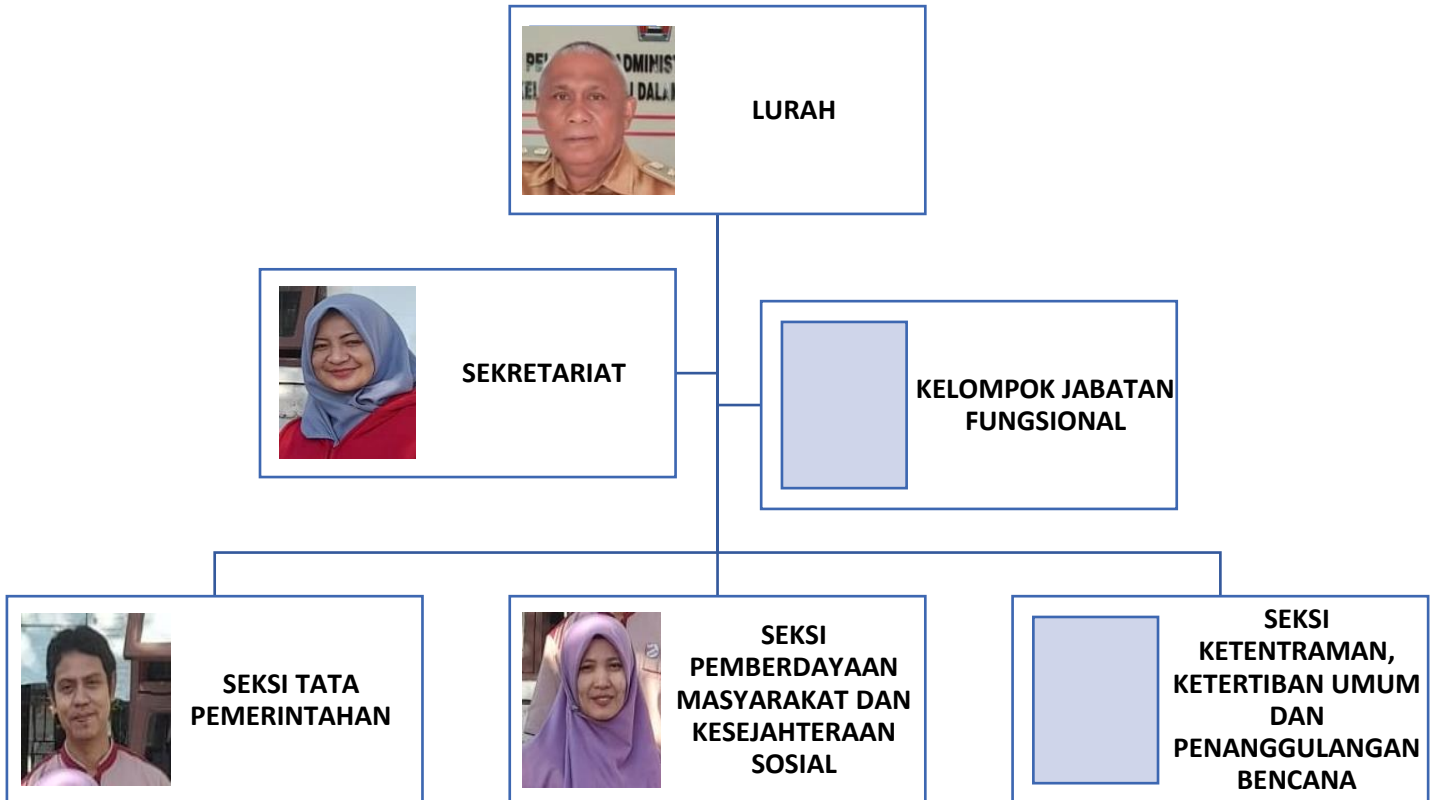

STRUKTUR ORGANISASI RT/RW KELURAHAN

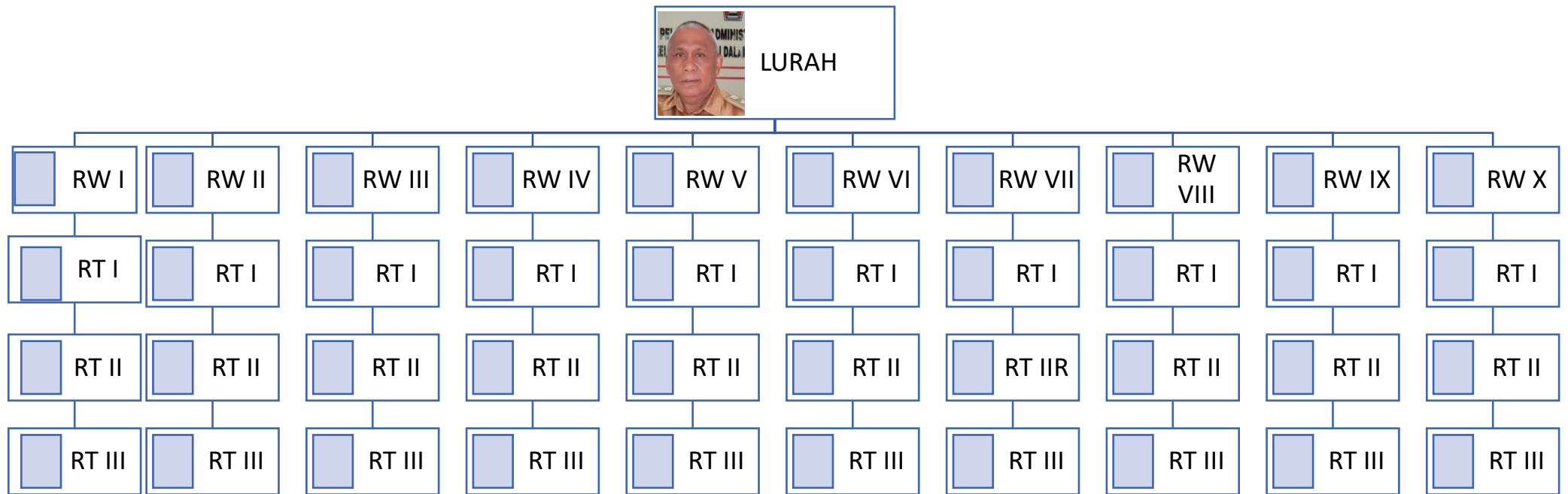

**PETA BATAS KELURAHAN KUIBU DALAM PARAK KARAKAH
KECAMATAN PADANG TIMUR**



MONOGRAFI RINGKAS KELURAHAN KUBU DALAM PARAK KARAKAH_

BIDANG PEMERINTAHAN

Umum		
Luas wilayah	:	171,82 Ha
Batas-batas wilayah		
* Sebelah Utara	:	Kel. Andalas
* Sebelah Selatan	:	Kel.Lubuk Begalung
* Sebelah Barat	:	Kel.Kubu Marapalam dan Simp. Haru
* Sebelah Timur	:	Kel. Ambacang
Ketinggian tanah dari permukaan laut	:	-
Curah hujan	:	Sedang
Suhu udara rata-rata	:	29 C ⁰ – 34 C ⁰

BIDANG KEPENDUDUKAN

JUMLAH PENDUDUK	:	13.118	ORG
JUMLAH LAKI-LAKI	:	6.456	ORG
JUMLAH PEREMPUAN	:	6.662	ORG
JUMLAH KEPALA KELUARGA	:	4.650	ORG

JUMLAH PENDUDUK MENURUT

AGAMA			
ISLAM	:	13.096	ORG
PROTESTAN	:	32	ORG
KATOLIK	:	-	ORG
BUDHA	:	6	ORG
HINDU	:	-	ORG

PENDIDIKAN

TK	:	2.581	ORG
SD	:	12.254	ORG
SMP/SLTP	:	12.254.	ORG
SMA/SLTA	:	11.271	ORG
AKADEMI DI-D3	:	534	ORG
SARJANA S1-S2	:	754	ORG

KHUSUS

PONDOK PESANTREN	:	104	ORG
MADRASAH	:	221	ORG
PEND. AGAMA	:	0	ORG
SLB	:	4	ORG
KURSUS/KETERAMPILAN	:	0	ORG

LETAK GEOGRAFIS			
NO.	INDIKATOR	SUB INDIKATOR	
1	KE GUNUNG	30	KM
2	KE LAUT	4	KM
3	KE SUNGAI	0,5	KM
4	KE PINGGIR HUTAN	30	KM
5	KE PASAR	3,5	KM
6	KE PELABUHAN	10	KM
7	KE BANDARA	25,5	KM
8	KE TERMINAL	4,6	KM
9	KE TEMPAT UMUM	0,1	KM
10	KE KANTOR POLISI	1,1	KM
11	KE PERBATASAN KAB/KOTA	20,1	KM
12	KE PERBATASAN PROVINSI	225	KM
13	KE PERBATASAN NEGARA	2.024	KM
14	KE STASIUN	3,1	KM
15	KE TEMPAT WISATA	5	KM

LETAK GEOGRAFIS		
NO	INDIKATOR	SUB INDIKATOR
1	JASA HIBURAN	ADA/ TIDAK
2	WISATA	ADA/ TIDAK
3	BANTARAN SUNGAI	ADA/ TIDAK
4	LONGSOR	ADA/ TIDAK

SARANA KESEHATAN		
NO	INDIKATOR	JUMLAH
1	RUMAH SAKIT	0
2	PRAKTEK DOKTER	2
3	PRAKTEK DOKTER GIGI	2

DATA PRASARANA SEKOLAH				
NO	INDIKATOR	SUB INDIKATOR	JUMLAH	
			2022	2023
1.	PRASARANA PENDIDIKAN	JUMLAH TK	5 BUAH	5 BUAH
		JUMLAH SD	3 BUAH	3 BUAH
		JUMLAH SLTP	1 BUAH	1 BUAH
		JUMLAH SLTA	0 BUAH	0 BUAH
		LEMBAGA PENDIDIKAN AGAMA	1 BUAH	1 BUAH
		LEMBAGA PENDIDIKAN LAINNYA/KURSUS	0 BUAH	0 BUAH

PUSAT PEMERINTAHAN		
NO	INDIKATOR	SUB INDIKATOR
1.	KE KECAMATAN	1,5 KM
2.	KE KOTA	2 KM
3.	KE PROVINSI	6 KM

DATA PENDUDUK					
NO	INDIKATOR	SUB INDIKATOR	JUMLAH		
			TH 2021	TH 2022	TH 2023
1.	DATA PENDUDUK BERDASARKAN UMUR	0-4 TAHUN	1035 ORG	2.060 ORGORG
		5-9 TAHUN	930 ORG	935 ORGORG
		10-14 TAHUN	931 ORG	931 ORGORG
		15-19 TAHUN	1416 ORG	1418 ORGORG
		20-24 TAHUN	1087 ORG	1087 ORGORG
		25-29 TAHUN	1150 ORG	1150 ORGORG
		30-34 TAHUN	1035 ORG	1035 ORGORG
		35-39 TAHUN	1007 ORG	993 ORGORG
		40-44 TAHUN	455 ORG	555 ORGORG
		45-49 TAHUN	985 ORG	985 ORGORG
		50-54 TAHUN	1030 ORG	1030 ORGORG
		55-59 TAHUN	945 ORG	945 ORGORG
		> 60 TAHUN	132 ORG	132 ORGORG
2.	DATA PENDUDUK BERDASARKAN GENDER	JUMLAH PENDUDUK	13.250 ORG	13.118 ORGORG
		JUMLAH LAKI-LAKI	6.677 ORG	6.456 ORGORG
		JUMLAH PEREMPUAN	6.573 ORG	6.662 ORGORG
		JUMLAH KK	4.518 ORG	4.650 ORGORG

DATA KELAHIRAN DAN KEMATIAN										
NO	NAMA WILAYAH	PERUBAHAN MUTASI PENDUDUK								
		KELAHIRAN		DATANG		KEMATIAN		PINDAH		KET
	RW	LK	PR	LK	PR	LK	PR	LK	PR	
1.	I	1	0	6	6	2	3	1	3	
2.	II	2	1	9	5	1	3	3	1	
3.	III	0	0	1	1	8	3	0	1	
4.	IV	3	1	14	7	1	5	2	2	
5.	V	1	2	7	4	2	4	0	0	
6.	VI	2	2	5	0	3	4	6	3	
7.	VII	3	2	2	1	7	5	0	0	
8.	VIII	0	1	5	3	9	2	1	1	
9.	IX	4	1	2	2	8	6	0	0	
10.	X	2	3	1	0	5	1	1	0	
11.	XI	5	1	0	0	5	1	2	2	

12.	XII	1	1	3	4	7	2	1	0	
13.	XIII	0	2	5	6	4	2	0	0	
14.	XIV	1	1	1	1	5	0	1	0	
15.	XV	2	3	7	5	7	3	2	0	

LEMBAGA KEMASYARAKATAN		
NO	LEMBAGA KEMASYARAKATAN	STATUS
		ADA/TIDAK
1	LPM	ADA
2	PKK	ADA
3	BUNDO KANDUANG	ADA
4	KELOMPOK MAJELIS TAKLIM	ADA
5	KARANG TARUNA	ADA
6	POSYANDU	ADA
7	KSB	ADA
8	UP2K	TIDAK
9	PONDOK ALQU'RAN	ADA
10	MDA/MDW	ADA
11	REMAJA MASJID	ADA
12	KONGSI KEMATIAN	ADA
13	KOPERASI KENANGAN	TIDAK
14	KSPPS	TIDAK
15	KELOMPOK PEMUDA	ADA
16	PSM	ADA

DATA PEMERINTAHAN

NO	INDIKATOR	SUB INDIKATOR	JUMLAH	
			TH 2022	TH 2023
1.	SARANA DAN PRASARANA	GEDUNG KANTOR	BAIK/TIDAK	BAIK/TIDAK
		GEDUNG PERTEMUAN	BAIK/TIDAK	BAIK/TIDAK
		PERANGKAT KELURAHAN	LENGKAP/TIDAK	LENGKAP/TIDAK
		MESIN TIK/KOMPUTER	ADA/TIDAK	ADA/TIDAK
		KENDARAAN DINAS LURAH DAN STAF	ADA/TIDAK	ADA/TIDAK
		STRUKTUR ORGANISASI	ADA/TIDAK	ADA/TIDAK
2.	BANTUAN HIBAH	APBD KELURAHAN	Rp.	Rp.
		BELANJA PEMBANGUNAN	Rp.	Rp.
		BANTUAN HIBAH LAINNYA	Rp.	Rp.
3.	LOKASI PELAYANAN	KOTAK PENGADUAN MASYARAKAT	ADA/TIDAK	ADA/TIDAK
		LAPORAN KINERJA TAHUNAN	ADA/TIDAK	ADA/TIDAK
		LAPORAN AKHIR JABATAN LURAH	ADA/TIDAK	ADA/TIDAK
		LAPORAN INFORMASI PELAYANAN	ADA/TIDAK	ADA/TIDAK
		LOKASI PELAYANAN	ADA/TIDAK	ADA/TIDAK
4.	ADMINISTRASI	BUKU REGISTRASI PELAYANAN	ADA/TIDAK	ADA/TIDAK
		BUKU PROFIL KELURAHAN	ADA/TIDAK	ADA/TIDAK
		ADMINISTRASI KEUANGAN	ADA/TIDAK	ADA/TIDAK
		KARTU IURAN TUGAS	ADA/TIDAK	ADA/TIDAK
		ADMISTRASI PEMBANGUNAN	ADA/TIDAK	ADA/TIDAK
		BUKU DATA LEMBAGA KEMASYARAKATAN	ADA/TIDAK	ADA/TIDAK
		BUKU REGIONAL UMUM	ADA/TIDAK	ADA/TIDAK
		PETA WILAYAH KELURAHAN	ADA/TIDAK	ADA/TIDAK

DATA TINGKAT PERKEMBANGAN				
NO	INDIKATOR	SUB INDIKATOR	JUMLAH	
			TH 2022	TH 2023
1.	PENDIDIKAN PENDUDUK USIA 15 TAHUN KE ATAS	JUMLAH PENDUDUK BUTA HURUF	16 .ORGORG
		JUMLAH PENDUDUK TIDAK TAMAT SD	112 ORGORG
		JUMLAH PENDUDUK TAMAT SD	12.254.ORGORG
		JUMLAH PENDUDUK TAMAT SLTP	11.271.ORGORG
		JUMLAH PENDUDUK TAMAT SLTA	10.1254.ORGORG
2.	WAJIB BELAJAR 9 TAHUN DAN PUTUS SEKOLAH	JUMLAH PENDUDUK TAMAT D1	12 ORGORG
		JUMLAH PENDUDUK TAMAT D2	0 .ORGORG
		JUMLAH PENDUDUK TAMAT D3	364 ORGORG
		JUMLAH PENDUDUK TAMAT S1	1.276 ORGORG
		JUMLAH PENDUDUK TAMAT S2	376 .ORGORG
		JUMLAH PENDUDUK S3	18 .ORGORG
		JUMLAH PENDUDUK USIA 7-15 TAHUN	2.362.ORGORG
		JUMLAH PENDUDUK USIA 7-15 TAHUN MASIH SEKOLAH	2.245 ORGORG
		JUMLAH PENDUDUK USIA 7-15 TAHUN PUTUS SEKOLAH	117 .ORGORG
3.	KEPEMILIKAN JAMBAAN	TOTAL RUMAH TANGGA PUNYA JAMBAAN/WC	3051 ORGORG
		TOTAL RUMAH TANGGA TIDAK PUNYA JAMBAAN/WC	51 ORGORG
		PENGGUNA MCK	0 ORGORG
4.	KEMATIAN BAYI	JUMLAH BAYI LAHIR	528 ORGORG
		JUMLAH BAYI MENINGGAL	0 ORGORG
5.	GIZI DAN KEMATIAN BALITA	JUMLAH BALITA	2.060 ORGORG
		JUMLAH BALITA GIZI BURUK	50 ORGORG
		JUMLAH BALITA GIZI BAIK	2.010 ORGORG
		JUMLAH BALITA MENINGGAL	0 ORGORG
6.	CAKUPAN IMMUNISASI	ORGORG
		ORGORG
		ORGORG
7.	ANGKA HARAPAN HIDUP	TOTAL RUMAH TANGGA DAPAT AKSES AIR BERSIH	3.122 ORGORG
8.	CAKUPAN PEMENUHHAAN KEBUTUHAN AIR BERSIH	PENGGUNA AIR SUMUR POMPA	125 ORGORG
		PENGGUNA AIR SUMUR GALI	105 ORGORG
		PENGGUNA MATA AIR	12 ORGORG
		PENGGUNA HIDRAN MINUM	0 ORGORG
		PENGGUNA PENAMPUNGAN AIR	0 ORGORG
		PENGGUNA EMBUNG	0 ORGORG
		PENGGUNA PERPIPAAN	0 ORGORG
		PDAM	3.122 ORGORG
TOTAL RUMAH YANG TIDAK MENDAPATKAN AIR BERSIH	1 ORGORG		

DATA KEAMANAN DAN KETERTIBAN				
NO	INDIKATOR	SUB INDIKATOR	JUMLAH	
			TH.2022	TH.2023
1.	KONFLIK SARA	KONFLIK ANTAR KELOMPOK	0 KASUSKASUS
		KONFLIK ANTAR ETNIS	0 KASUSKASUS
		KONFLOK BERBAU AGAMA	0 KASUSKASUS
2.	PERKELAHIAN	KASUS PERKELAHIAN	2 KASUSKASUS
		KASUS PERKELAHIAN YANG MENIMBULKAN KORBAN JIWA	0 KASUSKASUS
3.	PENCURIAN DAN PERAMPOKAN	KASUS PENCURIAN DAN PERAMPOKAN	0 KASUSKASUS
		KASUS PENCURIAN DAN PERAMPOKAN DENGAN KEKERASAN	0 KASUSKASUS
		KASUS PENCURIAN DAN PERAMPOKAN DENGAN PELAKU WARGA SETEMPAT	1 KASUSKASUS
4.	PERJUDIAN	KASUS PERJUDIAN	0 KASUSKASUS
5.	NARKOBA	JUMLAH KASUS NARKOBA DENGAN PELAKU PENDUDUK SETEMPAT	20 KASUSKASUS
		JUMLAH KASUS PENDUDUK YANG MENJADI KORBAN NARKOBA	20 KASUSKASUS
6.	PROSTITUSI	JUMLAH PROSTITUSI	0 KASUSKASUS
7.	PEMBUNUHAN	JUMLAH KASUS PEMBUNUHAN	0 KASUSKASUS
		JUMLAH KASUS PEMBUNUHAN YANG KORBANNYA WARGA SETEMPAT	0 KASUSKASUS
		JUMLAH KASUS PEMBUNUHAN DENGAN PELAKU WARGA SETEMPAT	0 KASUSKASUS
8.	KEJAHATAN SEKSUAL	JUMLAH KASUS PERKOSAAN	0 KASUSKASUS
		JUMLAH KASUS PERKOSAAN PADA ANAK	1 KASUSKASUS

		JUMLAH KASUS KEHAMILAN DI LUAR NIKAH	1 KASUSKASUS
9.	KEKERASAN DALAM RUMAH TANGGA	KEKERASAN TERHADAP ISTRI	0 KASUSKASUS
		KEKERASAN TERHADAP SUAMI	0 KASUSKASUS
		KEKERASAN TERHADAP ANAK	0 KASUSKASUS
		KEKERASAN TERHADAP ANGGOTA KELUARGA LAIN	1 KASUSKASUS
10.	PENCULIKAN	JUMLAH KASUS PENCULIKAN	1 KASUSKASUS
11.	PARTISIPASI MASYARAKAT DALAM KEAMANAN SWAKARSA	JUMLAH POSKAMLING	15 BUAHKASUS
		JUMLAH ANGGOTA HANSIP	0 ORANGKASUS
		JUMLAH KELOMPOK RONDA	15 BUAHKASUS

DATA EKONOMI MASYARAKAT				
NO	INDIKATOR	SUB INDIKATOR	JUMLAH	
			TH.2022.	TH.2023.
1.	PENGANGGURAN	JUMLAH PENDUDUK USIA KERJA 15-56 TAHUN	6.754 ORANGORANG
		USIA 15-56 TAHUN TIDAK BEKERJA	.1.327 .ORANGORANG
		USIA 15-56 TAHUN MENJADI IBU RUMAH TANGGA	4.211 .ORANGORANG
		USIA > 15 TAHUN CACAT SEHINGGA TIDAK BEKERJA	2 .ORANGORANG
2.	PENDAPATAN	SEKTOR PERTANIAN	Rp 15.000.000	Rp.....
		SEKTOR KEHUTANAN	Rp.....	Rp.....
		SEKTOR PERKEBUNAN	Rp.....	Rp.....
		SEKTOR PETERNAKAN	Rp 35.000.000	Rp.....
		SEKTOR PERIKANAN	Rp.....	Rp.....
		SEKTOR PERDAGANGAN	Rp 23.000.000	Rp.....
		SEKTOR JASA	Rp 10.500.000	Rp.....
		SEKTOR USAHA PENGINAPAN	Rp 45.200.000	Rp.....
		SEKTOR PARIWISATA	Rp.....	Rp.....
		SEKTOR INDUTRI RUMAH TANGGA	Rp.12.650.000	Rp.....

3.	KELEMBAGAAN EKONOMI	PASAR	ADA/TIDAK	ADA/TIDAK
		LEMBAGA KOPERASI	ADA/TIDAK	ADA/TIDAK
		BUMDES	ADA/TIDAK	ADA/TIDAK
		TOKO/KIOS	ADA/TIDAK	ADA/TIDAK
		WARUNG MAKAN	ADA/TIDAK	ADA/TIDAK
		ANGKUTAN	ADA/TIDAK	ADA/TIDAK
		PANGKALAN OJEK, BECAK, DELMAN/SEJENISNYA	ADA/TIDAK	ADA/TIDAK
4.	TINGKAT KESEJAHTERAAN	JUMLAH KELUARGA	4.650 .KELKEL
		JUMLAH KELUARGA PRA SEJAHTERA	.1.325 .KELKEL
		JUMLAH KELUARGA SEJAHTERA 1	.3.325.KELKEL
		JUMLAH KELUARGA SEJAHTERA 2KELKEL
		JUMLAH KELUARGA SEJAHTERA 3KELKEL
		JUMLAH KELUARGA SEJAHTERA 3KELKEL

JENIS USAHA			
NO	JENIS USAHA	JUMLAH	KET
1	SWALAYAN	2	
2	RUMAH MAKAN DAN WARUNG NASI	5.	
3	CAFE	5	
4	TRAVEL	1	
5	FOTO COPY	0	
6	SALON	4	
7	SPBU	0	
8	P&D	2	
9	HOTEL	2	
10	PANGKALAN OJEK	4	
11	BENGKEL MOTOR	6	
12	BENGKEL MOBIL	2	
13	BENGKEL ELEKTRONIK	1	
14	TOKO ELEKTRONIK	3	
15	USAHA JOK	2	
16	RUMAH KOS	25	
17	KIOS HP	10	
18	DEPOT GALON	4	
19	PERCETAKAN	0	
20	BANK	0	

21	LAUNDRY	10 ORG	
22	PEMBUATAN BED COVER	0 ORG	
23	USAHA PEMBUATAN KUE	35 .ORG	
24	USAHA PEMBUATAN FURNITURE	5 ORG	
25	USAHA RUMAHAN (KUE-GORENGAN)	40 .ORG	
26	WARNET	3 ORG	

DATA PKK					
NO	INDIKATOR	SUB INDIKATOR	JUMLAH		
			TH. 2021	TH. 2022	TH. 2023
1.	REALISASI 10 PROGRAM POKOK PKK	PENGHAYATAN PENGAMALAN PANCASILA	0 KEGIATAN	1 KEGIATANKEGIATAN
		GOTONG ROYONG	4 KEGIATAN	5 KEGIATANKEGIATAN
		PANGAN	1 KEGIATAN	6 KEGIATANKEGIATAN
		SANDANG	0 KEGIATAN	1.KEGIATANKEGIATAN
		PERUMAHAN DAN TATA LAKSANA RUMAH TANGGA	0 KEGIATAN	0..KEGIATANKEGIATAN
		PENDIDIKAN DAN KETERAMPILAN	10 KEGIATAN	10 KEGIATANKEGIATAN
		KESEHATAN	2 KEGIATAN	2 KEGIATANKEGIATAN
		PENGEMBANGAN KEHIDUPAN BERKOPERASI	1 .KEGIATAN	1 .KEGIATANKEGIATAN
		PELESTARIAN LINGKUNGAN HIDUP	1 .KEGIATAN	1 .KEGIATANKEGIATAN
		PERENCANAAN SEHAT	1 KEGIATAN	1 KEGIATANKEGIATAN
2.	ORGANISASI PKK	KELOMPOK KERJA (POKJA)	1 KEGIATAN	1 KEGIATANKEGIATAN
		KELOMPOK DASA WISMA	1KEGIATAN	1KEGIATANKEGIATAN

DATA PEMILIHAN UMUM DAN DATA PARTAI POLITIK				
NO	INDIKATOR	SUB INDIKATOR	JUMLAH	KET
1.	LEGISLATIF/EKSEKUTIF	JUMLAH PENDUDUK YANG MEMILIKI HAK PILIH	11.926 ORG	
		JUMLAH PENDUDUK YANG MENGGUNAKAN HAK PILIH	9.000 ORG	
2.	PARTAI POLITIK	JUMLAH PARPOL	10 PARPOL	

DATA AGAMA DAN PERKAWINAN

NO.	NAMA WILAYAH	PENGANUT AGAMA					FASILITAS AGAMA					PENDIDIKAN AGAMA				MAJELIS DAKWAH			KESENIAN			PERKAWINAN / PERCERAIAN				
		RW	ISLAM	KATOLIK	PROTESTAN	HINDU	BUDHA	MASJID	MUSHOLLA	GEREJA	KUIL	VIHARA	MADRASAH	TPA	TPSA	LAIN-LAIN	MDI	MDA	LAIN-LAIN	REBANA	GAMBUS	LAIN-LAIN	KAWIN	CERAI	RUJUK	POLIGAMI
		1.	I	√	-	-	-	-	√	√	-	-	-	-	√	√	√	√	√	√	√	-	√	√	√	-
2.	II	√	-	-	-	-	√	√	-	-	-	-	√	√	√	√	√	√	√	-	√	√	√	√	-	
3.	III	√	-	-	-	-	-	√	-	-	-	-	√	√	√	√	√	√	√	-	√	√	√	-	-	
4.	IV	√	-	-	-	-	√	√	-	-	-	-	√	√	√	√	√	√	√	-	√	√	√	-	-	
5.	V	√	-	-	-	-	√	√	-	-	-	-	√	√	√	√	√	√	√	-	√	√	√	√	-	
6.	VI	√	-	-	-	-	√	√	-	-	-	-	√	√	√	√	√	√	√	-	√	√	√	√	-	
7.	VII	√	-	-	-	-	√	√	-	-	-	-	√	√	√	√	√	√	√	-	√	√	√	-	-	
8.	VIII	√	-	-	-	-	√	√	-	-	-	-	√	√	√	√	√	√	√	-	√	√	√	√	-	
9.	IX	√	-	-	-	-	√	√	-	-	-	-	√	√	√	√	√	√	√	-	√	√	√	-	-	
10.	X	√	-	-	-	-	√	√	-	-	-	-	√	√	√	√	√	√	√	-	√	√	√	√	-	
11.	XI	√	-	-	-	-	√	√	-	-	-	-	√	√	√	√	√	√	√	-	√	√	√	√	-	
12.	XII	√	-	-	-	-	√	√	-	-	-	-	√	√	√	√	√	√	√	-	√	√	√	√	-	

13	XIII	√	-	-	-	-	√	√	-	-	-	-	√	√	√	√	√	√	-	√	√	√	√	-
14	XIV	√	-	-	-	-	√	√	-	-	-	-	√	√	√	√	√	√	-	√	√	√	-	-
15	XV	√	-	-	-	-	√	√	-	-	-	-	√	√	√	√	√	√	-	√	√	√	√	-

DATA PENDUDUK BERDASARKAN MATA PENCARIAN PENDUDUK

NO.	NAMA WILAYAH	DATA WILAYAH MENURUT MATA PENCARIAN								
	RW	PNS	TNI	POLISI	WIRASWASTA	PEG.SWASTA	BURUH	PETANI	NELAYAN	LAIN-LAIN
1.	I	√	-	√	√	√	√	-	-	√
2.	II	√	√	√	√	√	√	-	-	√
3.	III	√	√	√	√	√	√	-	-	√
4.	IV	√	-	√	√	√	√	-	-	√
5.	V	√	-	-	√	√	√	-	-	√
6.	VI	√	√-	-	√	√	√	-	-	√
7.	VII	√	√	-	√	√	√	-	-	√
8.	VIII	√	-	-	√	√	√	-	-	√
9.	IX	√	-	-	√	√	√	-	-	√
10.	X	√	√	-	√	√	√	-	-	√
11.	XI	√	√	-	√	√	√	-	-	√
12.	XII	√	√	√	√	√	√	-	-	√
13.	XIII	√	-	√	√	√	√	-	-	√
14.	XIV	√	√	√	√	√	√	-	-	√
15.	XV	√	-	√	√	√	√	-	-	√

SARANA KEAGAMAAN		
NO	SARANA IBADAH	JUMLAH
1.	MASJID	12
2.	MUSHOLLA	7
3.	GEREJA	0
4.	KUIL	0
5.	VIHARA	0

LEMBAGA PENDIDIKAN		
NO	LEMBAGA PENDIDIKAN	JUMLAH
1.	TK/PAUD	5
2.	SD	3
3.	SLTP	1
4.	SLTA	0
5.	SMK	0
6.	SPLB	0
7.	PERGURUAN TINGGI	0
8.	BIMBINGAN BELAJAR	2

DATA MUSRENBANG

NO	INDIKATOR	SUB INDIKATOR	JUMLAH	
			TH. 2022	TH. 2023
1.	MUSYAWARAH PERENCANAAN PEMBANGUNAN (MUSRENBANG)	JUMLAH PENDUDUK YANG IKUT MUSRENBANG	70	70
		JUMLAH PESERTA LAKI-LAKI	54	53
		JUMLAH PESERTA PEREMPUAN	16	17
2.	KEGOTONG ROYONGAN PENDUDUK	JUMLAH KEGIATAN GORO DALAM MEMBANGUN RUMAH	1	1
		JUMLAH KEGIATAN GORO DALAM MENGELOLA TANAH	18	18
		JUMLAH KEGIATAN GORO DALAM MENJAGA KEBERSIHAN KELURAHAN	112	112
		JUMLAH KEGIATAN GORO DALAM MEMBUAT JALAN/JEMBATAN	1	1
		JUMLAH KEGIATAN GORO DALAM MEMBUAT SALURAN IRIGASI	1	1
		JUMLAH KEGIATAN GORO DALAM PENANGGULANGAN BENCANA	6	6
		KEGIATAN GOTONG ROYONG LAINNYA	4	4
		KEGIATAN BULAN BHAKTI GOTONG ROYONG	1	1

GEOGRAFIS		
NO	INDIKATOR	SUB INDIKATOR
1	HUTAN	ADA/TIDAK
2	TAMBANG	ADA/TIDAK
3	PANTAI	ADA/TIDAK
4	PERBUKITAN/PEGUNUNGAN	ADA/TIDAK
5	PERSAWAHAN	ADA/TIDAK
6	PERKEBUNAN	ADA/TIDAK
7	INDUSTRI KECIL/R. TANGGA	ADA/TIDAK
8	SALURAN LISTRIK TEGANGAN TINGGI	ADA/TIDAK
9	RAWAN BANJIR	ADA/TIDAK
10	INDUSTRI/PABRIK	ADA/TIDAK
11	PERKANTORAN	ADA/TIDAK
12	RAWAN BANJIR	ADA/TIDAK
13	PERDAGANGAN	ADA/TIDAK
14	KUMUH	ADA/TIDAK

LEMBAGA KEUANGAN DAN KOPERASI							
No.	NAMA KOPERASI	TAHUN	JUMLAH ANGGOTA	PENDAPATAN	MODAL/ASET	PEMBIAYAAN KEGIATAN	SHU
1.	KJKS	2014	35	-	-	-	-
2.	MEKAR	2017	246				

GRAFIK PERKEMBANGAN PENDUDUK

LAKI-LAKI	PEREMPUAN	JUMLAH
6.456 orang	6.662 orang	13.118 jiwa

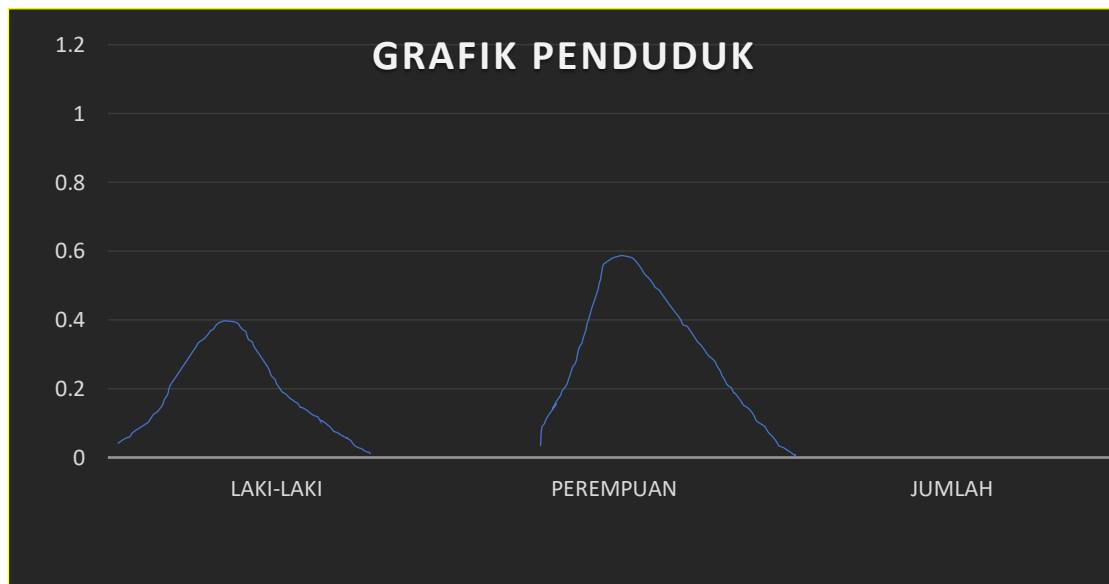

PETA WILAYAH KELURAHAN KUBU DALAM PARAK KARAKAH

RW I		
JUMLAH PENDUDUK	:	834 Jiwa
LAKI-LAKI	:	526 Jiwa
PEREMPUAN	:	308 Jiwa
JUMLAH KK	:	526 KK
JUMLAH POSYANDU	:	UNIT
JUMLAH TPS	:	TPS

RW II		
JUMLAH PENDUDUK	:	1.572 Jiwa
LAKI-LAKI	:	832 Jiwa
PEREMPUAN	:	740 Jiwa
JUMLAH KK	:	915 KK
JUMLAH POSYANDU	:	UNIT
JUMLAH TPS	:	TPS

RW III		
JUMLAH PENDUDUK	:	846 Jiwa
LAKI-LAKI	:	467 Jiwa
PEREMPUAN	:	379 Jiwa
JUMLAH KK	:	367 KK
JUMLAH POSYANDU	:	UNIT



RW IV		
JUMLAH PENDUDUK	:	807 Jiwa
LAKI-LAKI	:	370 Jiwa
PEREMPUAN	:	437 Jiwa
JUMLAH KK	:	210 KK
JUMLAH POSYANDU	:	UNIT

RW V		
JUMLAH PENDUDUK	:	1.245 Jiwa
LAKI-LAKI	:	667 Jiwa
PEREMPUAN	:	578 Jiwa
JUMLAH KK	:	404 KK
JUMLAH POSYANDU	:	UNIT

JUMLAH TPS	:	TPS
------------	---	-----

RW VI		
JUMLAH PENDUDUK	:	1.512 JIWA
LAKI-LAKI	:	743 JIWA
PEREMPUAN	:	769 JIWA
JUMLAH KK	:	625 KK
JUMLAH POSYANDU	:	UNIT
JUMLAH TPS	:	TPS

RW IX		
JUMLAH PENDUDUK	:	675 JIWA
LAKI-LAKI	:	365 JIWA
PEREMPUAN	:	310 JIWA
JUMLAH KK	:	164 KK
JUMLAH POSYANDU	:	UNIT
JUMLAH TPS	:	TPS

RW XII		
JUMLAH PENDUDUK	:	651 JIWA
LAKI-LAKI	:	348 JIWA
PEREMPUAN	:	303 JIWA
JUMLAH KK	:	135 KK
JUMLAH POSYANDU	:	UNIT
JUMLAH TPS	:	TPS

JUMLAH TPS	:	TPS
------------	---	-----

RW VII		
JUMLAH PENDUDUK	:	577 JIWA
LAKI-LAKI	:	299 JIWA
PEREMPUAN	:	278 JIWA
JUMLAH KK	:	159 KK
JUMLAH POSYANDU	:	UNIT
JUMLAH TPS	:	TPS

RW X		
JUMLAH PENDUDUK	:	771 JIWA
LAKI-LAKI	:	400 JIWA
PEREMPUAN	:	371 JIWA
JUMLAH KK	:	216 KK
JUMLAH POSYANDU	:	UNIT
JUMLAH TPS	:	TPS

RW XIII		
JUMLAH PENDUDUK	:	628 JIWA
LAKI-LAKI	:	324 JIWA
PEREMPUAN	:	304 JIWA
JUMLAH KK	:	155 KK
JUMLAH POSYANDU	:	UNIT
JUMLAH TPS	:	TPS

JUMLAH TPS	:	TPS
------------	---	-----

RW VIII		
JUMLAH PENDUDUK	:	975 JIWA
LAKI-LAKI	:	526 JIWA
PEREMPUAN	:	449 JIWA
JUMLAH KK	:	266 KK
JUMLAH POSYANDU	:	UNIT
JUMLAH TPS	:	TPS

RW XI		
JUMLAH PENDUDUK	:	412 JIWA
LAKI-LAKI	:	235 JIWA
PEREMPUAN	:	177 JIWA
JUMLAH KK	:	160 KK
JUMLAH POSYANDU	:	UNIT
JUMLAH TPS	:	TPS

RW XIV		
JUMLAH PENDUDUK	:	632 JIWA
LAKI-LAKI	:	326 JIWA
PEREMPUAN	:	306 JIWA
JUMLAH KK	:	210 KK
JUMLAH POSYANDU	:	UNIT
JUMLAH TPS	:	TPS

RW XV		
JUMLAH PENDUDUK	:	981 JIWA
LAKI-LAKI	:	502 JIWA
PEREMPUAN	:	479 JIWA
JUMLAH KK	:	138 KK
JUMLAH POSYANDU	:	UNIT
JUMLAH TPS	:	TPS

DATA PENYANDANG MASALAH KESEJAHTERAAN SOSIAL

No.	Indikator	Jumlah
1.	Anak Balita Terlantar	0
2.	Anak Terlantar	0
3.	Anak yang Berhadapan dengan Hukum	0
4.	Anak Jalanan	0
5.	Anak dengan Kecatatan	0
6.	Anak korban Kekerasan	1
7.	Anak yang Memerlukan Perlindungan Khusus	0
8.	Lanjut Usia Terlantar	0
9.	Penyandang Disabilitas	1
10.	Tuna Susila	0
11.	Gelandangan	0
12.	Pengemis	0
13.	Pemulung	23
14.	Kelompok Minoritas	0
15.	Bekas Warga Binaan Lembaga Pemasyarakatan	12
16.	Orang dengan HIV/AIDS	0
17.	Penyalahgunaan NAPZA	12
18.	Korban Trafficking	0
19.	Pekerja Migran Bermasalah Sosial	0
20.	Korban Bencana Alam	0
21.	Korban Bencana Sosial	0
22.	Perempuan Rawan Sosial Ekonomi	0
23.	Keluarga Fakir Miskin	4909
24.	Keluarga Bermasalah Sosial Sikologis	0
25.	Korban Tindak Kekerasan	0

DATA TITIK RAWAN BENCANA

No.	Jenis Bencana	Titik Koordinat	Alamat	Dokumentasi
1.	Tanah Longsor	-	-	-
2.	Banjir		RW.10,12	
3.	Banjir Bandang	-	-	-
4.	Gempa Bumi	-	-	-
5.	Tsunami	-	-	-
6.	Gelombang Pasang Laut	-	-	-
7.	Angin Puyuh/Angin Puting Beliung	-	-	-
8.	Kebakaran Hutan	-	-	-
9.	Kekeringan	-	-	-
10.	Pohon Tumbang	-	-	-