



DATA MONOGRAFI
KELURAHAN GANTING PARAK GADANG
KECAMATAN PADANG TIMUR

2023



Provided: KASI

STRUKTUR ORGANISASI KELURAHAN

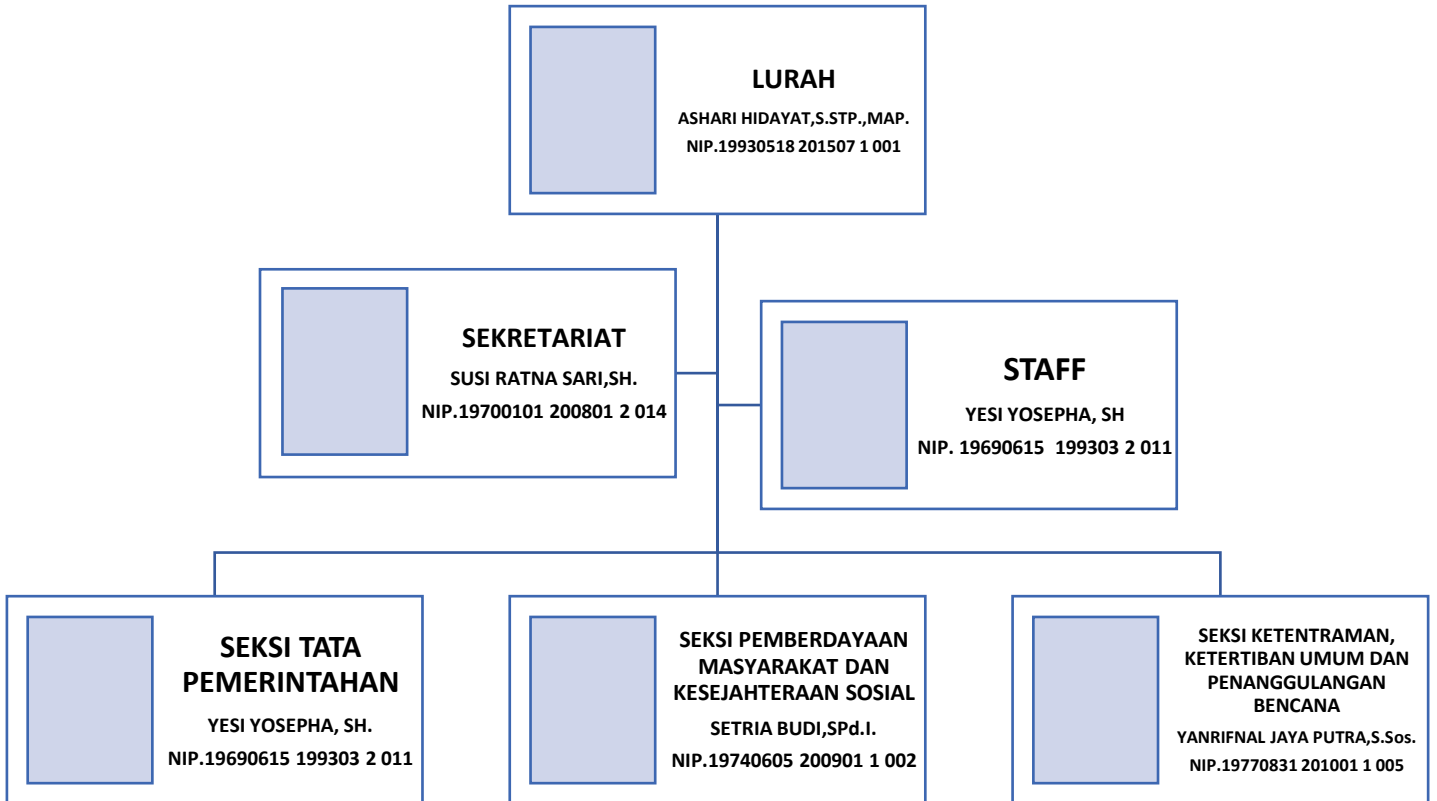

STRUKTUR ORGANISASI RT/RW KELURAHAN

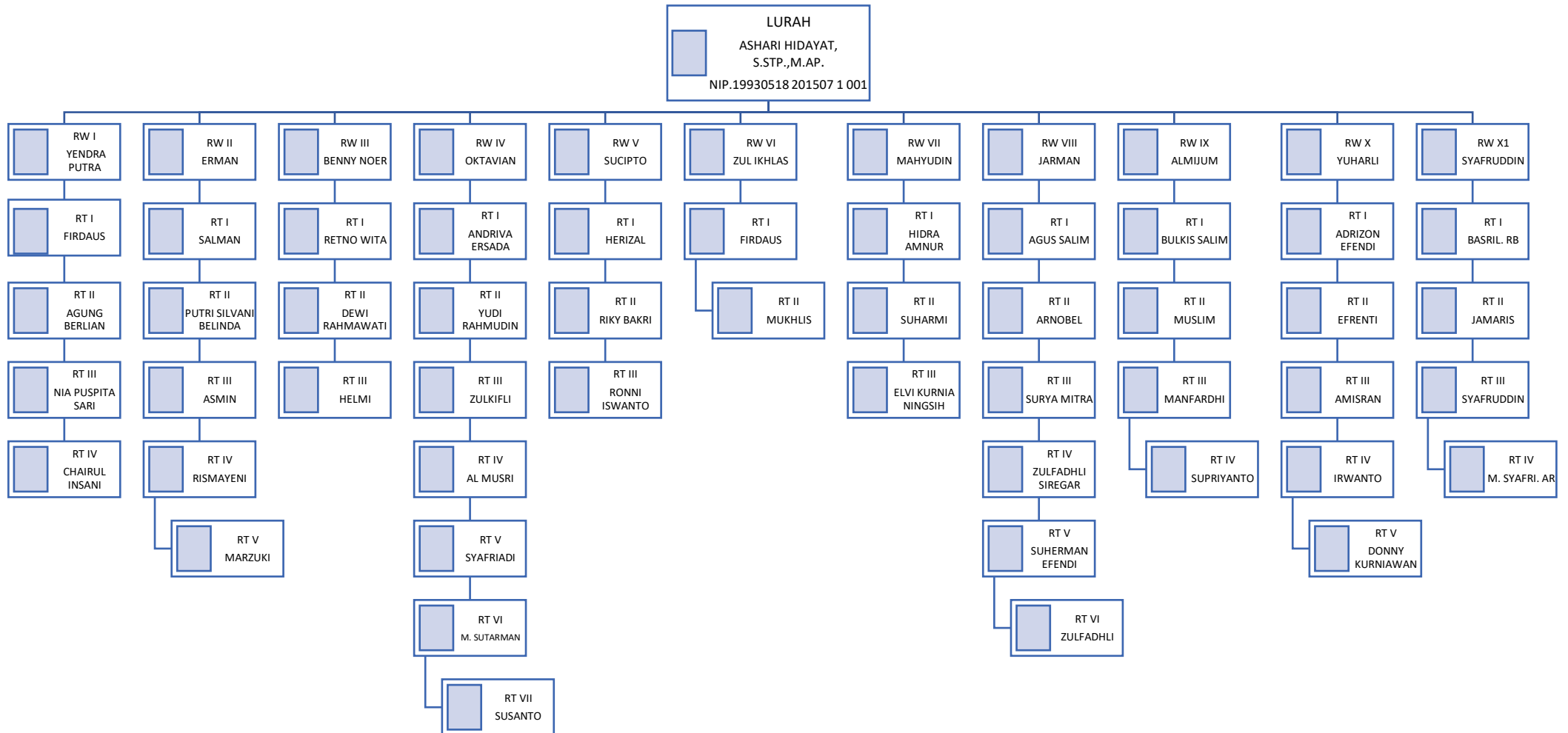

PETA BATAS KELURAHAN GANTING PARAK GADANG KECAMATAN PADANG TIMUR



LAMPIRAN 1
PERATURAN WALI KOTA PADANG
NOMOR 02 TAHUN 2019
TENTANG BATAS KELURAHAN JATI BARU
KECAMATAN PADANG TIMUR
KODE WILAYAH 13,71,02,1002

**PETA BATAS
 KELURAHAN JATI BARU
 KECAMATAN PADANG TIMUR
 KOTA PADANG**

N
 1:5.000

0 50 100 200 300 400
 Meters

SISTEM KOORDINAT DAN PROYEKSI UTM / WGS 84

PEMERINTAH KOTA PADANG

KETERANGAN

- TITIK KOORDINAT
- - - BATAS KELURAHAN
- SUNGAI DRAENASE
- JALAN
- ▭ BANGUNAN
- BATAS KECAMATAN

LUAS WILAYAH KEL. JATI BARU = 72,35 HA

1 KEL. JATI BARU

KORDEKOR	KORDEKOR	KORDEKOR	As. Iringan	As. Teuku Umar
PBU 01 PDT	652046	9857144		
PBU 02 PDT	652031	9853759	Simp. Jl Perintis Kemerdekaan	
PBU 03 PDT	651567	9853699	Simp. Jl Sulirman - Jl Abdul Ahr	
PBU 11	653137	9853773	Simp. Jl Sulirman - Jl A. Yani	
PBU 12	651469	9856450	Simp. Jl Sulirman - Jl Padang P1	
PBA 07 PDT	651674	9853706	Simp. Jati 3 - Jati 7	
PBA 08 PDT	651087	9853616	Jl. Abdul Ahrmad	

WALI KOTA PADANG,

MAHYELDI

SUMBER DATA

- Citra Satelit World View dan Geo Eye Tahun 2019
- Peta Hasil Digitasi Citra Satelit Tahun 2019
- Kegiatan Penetapan Batas Kelurahan Tahun 2019

MONOGRAFI RINGKAS KELURAHAN GANTING PARAK GADANG ISI

BIDANG PEMERINTAHAN

Umum	
Luas wilayah	: 72.34 (Tujuh Puluh Dua Koma Tiga Puluh Empat Hektar)
Batas-batas wilayah	
* Sebelah Utara	: Kelurahan Alai Parak Kopi
* Sebelah Selatan	: Kelurahan Sawahan Kelurahan Padang Pasir dan Kelurahan
* Sebelah Barat	: Ujung Gurun
* Sebelah Timur	: Kelurahan Jati
Ketinggian tanah dari permukaan laut	: ± 10 M
Curah hujan	: SEDANG
Suhu udara rata-rata	: 29° C

BIDANG KEPENDUDUKAN

JUMLAH PENDUDUK	: 7.172	ORG
JUMLAH LAKI-LAKI	: 3.414	ORG
JUMLAH PEREMPUAN	: 3.758	ORG
JUMLAH KEPALA KELUARGA	: 2.081	ORG

JUMLAH PENDUDUK MENURUT AGAMA

ISLAM	: 5.488	ORG
PROTESTAN	: 140	ORG
KATOLIK	: 56	ORG
BUDHA	: 31	ORG
HINDU	: 55	ORG

PENDIDIKAN

TK	: 199	ORG
SD	: 671	ORG
SMP/SLTP	: 522	ORG
SMA/SLTA	: 1.368	ORG
AKADEMI DI-D3	: 260	ORG
SARJANA S1-S2	: 382	ORG

KHUSUS

PONDOK PESANTREN	: 54	ORG
MADRASAH	: 13	ORG
PEND. AGAMA	: 22	ORG
SLB	: 7	ORG
KURSUS/KETERAMPILAN	: 1	ORG

LETAK GEOGRAFIS		
NO.	INDIKATOR	SUB INDIKATOR
1	KE GUNUNG	4,4 KM
2	KE LAUT	1,7 KM
3	KE SUNGAI	21,9 KM
4	KE PINGGIR HUTAN	20,1 KM
5	KE PASAR	1,2 KM
6	KE PELABUHAN	5,1 KM
7	KE BANDARA	20,4 KM
8	KE TERMINAL	1,3 KM
9	KE TEMPAT UMUM	1,7 KM
10	KE KANTOR POLISI	2,5 KM
11	KE PERBATASAN KAB/KOTA	27,0 KM
12	KE PERBATASAN PROVINSI	2,5 KM
13	KE PERBATASAN NEGARA	70 KM
14	KE STASIUN	1,0 KM
15	KE TEMPAT WISATA	2,9 KM

LETAK GEOGRAFIS		
NO	INDIKATOR	SUB INDIKATOR
1	JASA HIBURAN	ADA/TIDAK
2	WISATA	ADA/TIDAK
3	BANTARAN SUNGAI	ADA/TIDAK
4	LONGSOR	ADA/TIDAK

SARANA KESEHATAN		
NO	INDIKATOR	JUMLAH
1	RUMAH SAKIT	2
2	PRAKTEK DOKTER	2
3	PRAKTEK DOKTER GIGI	1

DATA PRASARANA SEKOLAH				
NO	INDIKATOR	SUB INDIKATOR	JUMLAH	
			2022	2023
1.	PRASARANA PENDIDIKAN	JUMLAH TK	5 BUAH	5 BUAH
		JUMLAH SD	7 BUAH	7 BUAH
		JUMLAH SLTP	0 BUAH	0 BUAH
		JUMLAH SLTA	0 BUAH	0 BUAH
		LEMBAGA PENDIDIKAN AGAMA	0 BUAH	0 BUAH
		LEMBAGA PENDIDIKAN LAINNYA/KURSUS	3 BUAH	3 BUAH

PUSAT PEMERINTAHAN		
NO	INDIKATOR	SUB INDIKATOR
1.	KE KECAMATAN	1,1 KM
2.	KE KOTA	27,0 KM
3.	KE PROVINSI	2,5 KM

DATA PENDUDUK					
NO	INDIKATOR	SUB INDIKATOR	JUMLAH		
			TH 2021	TH 2022	TH 2023
1.	DATA PENDUDUK BERDASARKAN UMUR	0-4 TAHUNORGORG	199 ORG
		5-9 TAHUNORGORG	671 ORG
		10-14 TAHUNORGORG	522 ORG
		15-19 TAHUNORGORG	1.368 ORG
		20-24 TAHUNORGORG	260 ORG
		25-29 TAHUNORGORG	382 ORG
		30-34 TAHUNORGORG	781 ORG
		35-39 TAHUNORGORG	983 ORG
		40-44 TAHUNORGORG	568 ORG
		45-49 TAHUNORGORG	880 ORG
		50-54 TAHUNORGORG	156 ORG
		55-59 TAHUNORGORG	136 ORG
		> 60 TAHUNORGORG	266 ORG
2.	DATA PENDUDUK BERDASARKAN GENDER	JUMLAH PENDUDUKORGORG	7.172 ORG
		JUMLAH LAKI-LAKIORGORG	3.414 ORG
		JUMLAH PEREMPUANORGORG	3.758 ORG
		JUMLAH KKORGORG	2.081 ORG

DATA KELAHIRAN DAN KEMATIAN										
NO	NAMA WILAYAH	PERUBAHAN MUTASI PENDUDUK								
		KELAHIRAN		DATANG		KEMATIAN		PINDAH		KET
	RW	LK	PR	LK	PR	LK	PR	LK	PR	
1.	I	3	3				2	2	3	
2.	II		4	4	10	1	6	6	4	
3.	III									
4.	IV	2	2	4	1		1	11	11	
5.	V									
6.	VI			2				1	3	
7.	VII					6	5			
8.	VIII		2	4	2	1				
9.	IX		2	7	8	5	2	22	21	
10.	X	4	7							
11.	XI	2	3							

LEMBAGA KEMASYARAKATAN		
NO	LEMBAGA KEMASYARAKATAN	STATUS
		ADA/TIDAK
1	LPM	ADA
2	PKK	ADA
3	BUNDO KANDUANG	ADA
4	KELOMPOK MAJELIS TAKLIM	ADA
5	KARANG TARUNA	ADA
6	POSYANDU	ADA
7	KSB	ADA
8	UP2K	ADA
9	PONDOK ALQU'RAN	ADA
10	MDA/MDW	ADA
11	REMAJA MASJID	ADA
12	KONGSI KEMATIAN	ADA
13	KOPERASI KENANGAN	ADA
14	KSPPS	ADA
15	KELOMPOK PEMUDA	ADA
16	PSM	ADA

DATA PEMERINTAHAN

NO	INDIKATOR	SUB INDIKATOR	JUMLAH	
			TH. 2022	TH. 2023
1.	SARANA DAN PRASARANA	GEDUNG KANTOR	BAIK/ TIDAK	BAIK/ TIDAK
		GEDUNG PERTEMUAN	BAIK/ TIDAK	BAIK/ TIDAK
		PERANGKAT KELURAHAN	Lengkap/ TIDAK	Lengkap/ TIDAK
		MESIN TIK/KOMPUTER	ADA/ TIDAK	ADA/ TIDAK
		KENDARAAN DINAS LURAH DAN STAF	ADA/ TIDAK	ADA/ TIDAK
		STRUKTUR ORGANISASI	ADA/ TIDAK	ADA/ TIDAK
2.	BANTUAN HIBAH	APBD KELURAHAN	Rp. -	Rp. -
		BELANJA PEMBANGUNAN	Rp. -	Rp. -
		BANTUAN HIBAH LAINNYA	Rp. -	Rp. -
3.	LOKASI PELAYANAN	KOTAK PENGADUAN MASYARAKAT	ADA/ TIDAK	ADA/ TIDAK
		LAPORAN KINERJA TAHUNAN	ADA/ TIDAK	ADA/ TIDAK
		LAPORAN AKHIR JABATAN LURAH	ADA/ TIDAK	ADA/ TIDAK
		LAPORAN INFORMASI PELAYANAN	ADA/ TIDAK	ADA/ TIDAK
		LOKASI PELAYANAN	ADA/ TIDAK	ADA/ TIDAK
4.	ADMINISTRASI	BUKU REGISTRASI PELAYANAN	ADA/ TIDAK	ADA/ TIDAK
		BUKU PROFIL KELURAHAN	ADA/ TIDAK	ADA/ TIDAK
		ADMINISTRASI KEUANGAN	ADA/ TIDAK	ADA/ TIDAK
		KARTU IURAN TUGAS	ADA/ TIDAK	ADA/ TIDAK
		ADMISTRASI PEMBANGUNAN	ADA/ TIDAK	ADA/ TIDAK
		BUKU DATA LEMBAGA KEMASYARAKATAN	ADA/ TIDAK	ADA/ TIDAK
		BUKU REGIONAL UMUM	ADA/ TIDAK	ADA/ TIDAK
		PETA WILAYAH KELURAHAN	ADA/ TIDAK	ADA/ TIDAK

DATA TINGKAT PERKEMBANGAN				
NO	INDIKATOR	SUB INDIKATOR	JUMLAH	
			TH 2022	TH 2023
1.	PENDIDIKAN PENDUDUK USIA 15 TAHUN KE ATAS	JUMLAH PENDUDUK BUTA HURUFORGORG
		JUMLAH PENDUDUK TIDAK TAMAT SDORGORG
		JUMLAH PENDUDUK TAMAT SDORGORG
		JUMLAH PENDUDUK TAMAT SLTPORGORG
		JUMLAH PENDUDUK TAMAT SLTAORGORG
2.	WAJIB BELAJAR 9 TAHUN DAN PUTUS SEKOLAH	JUMLAH PENDUDUK TAMAT D1ORGORG
		JUMLAH PENDUDUK TAMAT D2ORGORG
		JUMLAH PENDUDUK TAMAT D3ORGORG
		JUMLAH PENDUDUK TAMAT S1ORGORG
		JUMLAH PENDUDUK TAMAT S2ORGORG
		JUMLAH PENDUDUK S3ORGORG
		JUMLAH PENDUDUK USIA 7-15 TAHUNORGORG
		JUMLAH PENDUDUK USIA 7-15 TAHUN MASIH SEKOLAHORGORG
		JUMLAH PENDUDUK USIA 7-15 TAHUN PUTUS SEKOLAHORGORG
3.	KEPEMILIKAN JAMBAN	TOTAL RUMAH TANGGA PUNYA JAMBAN/WCORGORG
		TOTAL RUMAH TANGGA TIDAK PUNYA JAMBAN/WCORGORG
		PENGGUNA MCKORGORG
4.	KEMATIAN BAYI	JUMLAH BAYI LAHIRORGORG
		JUMLAH BAYI MENINGGALORGORG
5.	GIZI DAN KEMATIAN BALITA	JUMLAH BALITAORGORG
		JUMLAH BALITA GIZI BURUKORGORG
		JUMLAH BALITA GIZI BAIKORGORG
		JUMLAH BALITA MENINGGALORGORG
6.	CAKUPAN IMMUNISASI	ORGORG
		ORGORG
		ORGORG
7.	ANGKA HARAPAN HIDUP	TOTAL RUMAH TANGGA DAPAT AKSES AIR BERSIHORGORG
8.	CAKUPAN PEMENUHHA N KEBUTUHAN AIR BERSIH	PENGGUNA AIR SUMUR POMPAORGORG
		PENGGUNA AIR SUMUR GALIORGORG
		PENGGUNA MATA AIRORGORG
		PENGGUNA HIDRAN MINUMORGORG
		PENGGUNA PENAMPUNGAN AIRORGORG
		PENGGUNA EMBUNGORGORG
		PENGGUNA PERPIPAANORGORG
		PDAMORGORG
TOTAL RUMAH YANG TIDAK MENDAPATKAN AIR BERSIHORGORG		

DATA KEAMANAN DAN KETERTIBAN				
NO	INDIKATOR	SUB INDIKATOR	JUMLAH	
			TH.2022	TH.2023
1.	KONFLIK SARA	KONFLIK ANTAR KELOMPOK	0 KASUSKASUS
		KONFLIK ANTAR ETNIS	0 KASUSKASUS
		KONFLIK BERBAU AGAMA	0 KASUSKASUS
2.	PERKELAHIAN	KASUS PERKELAHIAN	0 KASUSKASUS
		KASUS PERKELAHIAN YANG MENIMBULKAN KORBAN JIWAKASUSKASUS
3.	PENCURIAN DAN PERAMPOKAN	KASUS PENCURIAN DAN PERAMPOKAN	3 KASUSKASUS
		KASUS PENCURIAN DAN PERAMPOKAN DENGAN KEKERASAN	3 KASUSKASUS
		KASUS PENCURIAN DAN PERAMPOKAN DENGAN PELAKU WARGA SETEMPAT	0 KASUSKASUS
4.	PERJUDIAN	KASUS PERJUDIAN	0 KASUSKASUS
5.	NARKOBA	JUMLAH KASUS NARKOBA DENGAN PELAKU PENDUDUK SETEMPAT	1 KASUSKASUS
		JUMLAH KASUS PENDUDUK YANG MENJADI KORBAN NARKOBA	0 KASUSKASUS
6.	PROSTITUSI	JUMLAH PROSTITUSIKASUSKASUS
7.	PEMBUNUHAN	JUMLAH KASUS PEMBUNUHAN	0 KASUSKASUS
		JUMLAH KASUS PEMBUNUHAN YANG KORBANNYA WARGA SETEMPAT	- KASUSKASUS
		JUMLAH KASUS PEMBUNUHAN DENGAN PELAKU WARGA SETEMPAT	0 KASUSKASUS
8.	KEJAHATAN SEKSUAL	JUMLAH KASUS PERKOSAAN	0 KASUSKASUS
		JUMLAH KASUS PERKOSAAN PADA ANAK	0 KASUSKASUS

		JUMLAH KASUS KEHAMILAN DI LUAR NIKAH	0 KASUSKASUS
9.	KEKERASAN DALAM RUMAH TANGGA	KEKERASAN TERHADAP ISTRI	0 KASUSKASUS
		KEKERASAN TERHADAP SUAMI	0 KASUSKASUS
		KEKERASAN TERHADAP ANAK	0 KASUSKASUS
		KEKERASAN TERHADAP ANGGOTA KELUARGA LAIN	0 KASUSKASUS
10.	PENCULIKAN	JUMLAH KASUS PENCULIKAN	0 KASUSKASUS
11.	PARTISIPASI MASYARAKAT DALAM KEAMANAN SWAKARSA	JUMLAH POSKAMLINGKASUSKASUS
		JUMLAH ANGGOTA HANSIPKASUSKASUS
		JUMLAH KELOMPOK RONDAKASUSKASUS

DATA EKONOMI MASYARAKAT				
NO	INDIKATOR	SUB INDIKATOR	JUMLAH	
			TH.20.....	TH.20.....
1.	PENGANGGURAN	JUMLAH PENDUDUK USIA KERJA 15-56 TAHUNORANGORANG
		USIA 15-56 TAHUN TIDAK BEKERJAORANGORANG
		USIA 15-56 TAHUN MENJADI IBU RUMAH TANGGAORANGORANG
		USIA > 15 TAHUN CACAT SEHINGGA TIDAK BEKERJAORANGORANG
2.	PENDAPATAN	SEKTOR PERTANIAN	Rp.....	Rp.....
		SEKTOR KEHUTANAN	Rp.....	Rp.....
		SEKTOR PERKEBUNAN	Rp.....	Rp.....
		SEKTOR PETERNAKAN	Rp.....	Rp.....
		SEKTOR PERIKANAN	Rp.....	Rp.....
		SEKTOR PERDAGANGAN	Rp.....	Rp.....
		SEKTOR JASA	Rp.....	Rp.....
		SEKTOR USAHA PENGINAPAN	Rp.....	Rp.....
		SEKTOR PARIWISATA	Rp.....	Rp.....
SEKTOR INDUTRI RUMAH TANGGA	Rp.....	Rp.....		

3.	KELEMBAGAAN EKONOMI	PASAR	ADA/TIDAK	ADA/TIDAK
		LEMBAGA KOPERASI	ADA/TIDAK	ADA/TIDAK
		BUMDES	ADA/TIDAK	ADA/TIDAK
		TOKO/KIOS	ADA/TIDAK	ADA/TIDAK
		WARUNG MAKAN	ADA/TIDAK	ADA/TIDAK
		ANGKUTAN	ADA/TIDAK	ADA/TIDAK
		PANGKALAN OJEK, BECAK, DELMAN/SEJENISNYA	ADA/TIDAK	ADA/TIDAK
4.	TINGKAT KESEJAHTERAAN	JUMLAH KELUARGAKELKEL
		JUMLAH KELUARGA PRA SEJAHTERAKELKEL
		JUMLAH KELUARGA SEJAHTERA 1KELKEL
		JUMLAH KELUARGA SEJAHTERA 2KELKEL
		JUMLAH KELUARGA SEJAHTERA 3KELKEL
		JUMLAH KELUARGA SEJAHTERA 3KELKEL

JENIS USAHA			
NO	JENIS USAHA	JUMLAH	KET
1	SWALAYAN	2	-
2	RUMAH MAKAN DAN WARUNG NASI	10	-
3	CAFE	4	-
4	TRAVEL	-	-
5	FOTO COPY	5	-
6	SALON	1	-
7	SPBU	-	-
8	P&D	20	-
9	HOTEL	-	-
10	PANGKALAN OJEK	3	-
11	BENGKEL MOTOR	5	-
12	BENGKEL MOBIL	2	-
13	BENGKEL ELEKTRONIK	2	-
14	TOKO ELEKTRONIK	4	-
15	USAHA JOK	2	-
16	RUMAH KOS	4	-
17	KIOS HP	4	-
18	DEPOT GALON	6	-
19	PERCETAKAN	1	-
20	BANK	1	-

21	LAUNDRY	4	-
22	PEMBUATAN BED COVER	1	-
23	USAHA PEMBUATAN KUE	10	-
24	USAHA PEMBUATAN FURNITURE	1	-
25	USAHA RUMAHAN (KUE-GORENGAN)	10	-
26	WARNET	4	-

DATA PKK					
NO	INDIKATOR	SUB INDIKATOR	JUMLAH		
			TH. 2021	TH. 2022	TH. 2023
1.	REALISASI 10 PROGRAM POKOK PKK	PENGHAYATAN PENGAMALAN PANCASILA	2 KEGIATAN	2 KEGIATAN	2 KEGIATAN
		GOTONG ROYONG	2 KEGIATAN	2 KEGIATAN	2 KEGIATAN
		PANGAN	1 KEGIATAN	1 KEGIATAN	1 KEGIATAN
		SANDANG	0 KEGIATAN	0 KEGIATAN	0 KEGIATAN
		PERUMAHAN DAN TATA LAKSANA RUMAH TANGGA	0 KEGIATAN	0 KEGIATAN	0 KEGIATAN
		PENDIDIKAN DAN KETERAMPILAN	1 KEGIATAN	1 KEGIATAN	0 KEGIATAN
		KESEHATAN	3 KEGIATAN	3 KEGIATAN	3 KEGIATAN
		PENGEMBANGAN KEHIDUPAN BERKOPERASI	1 KEGIATAN	1 KEGIATAN	0 KEGIATAN
		PELESTARIAN LINGKUNGAN HIDUP	2 KEGIATAN	2 KEGIATAN	0 KEGIATAN
		PERENCANAAN SEHAT	2 KEGIATAN	2 KEGIATAN	2 KEGIATAN
2.	ORGANISASI PKK	KELOMPOK KERJA (POKJA)	1 KEGIATAN	1 KEGIATAN	1 KEGIATAN
		KELOMPOK DASA WISMA	11 KEGIATAN	11 KEGIATAN	11 KEGIATAN

DATA PEMILIHAN UMUM DAN DATA PARTAI POLITIK				
NO	INDIKATOR	SUB INDIKATOR	JUMLAH	KET
1.	LEGISLATIF/EKSEKUTIF	JUMLAH PENDUDUK YANG MEMILIKI HAK PILIH	6.442 ORG	
		JUMLAH PENDUDUK YANG MENGGUNAKAN HAK PILIH	6.442 ORG	
2.	PARTAI POLITIK	JUMLAH PARPOL	16 PARPOL	

DATA PENDUDUK BERDASARKAN MATA PENCARIAN PENDUDUK

NO.	NAMA WILAYAH	DATA WILAYAH MENURUT MATA PENCARIAN								
	RW	PNS	TNI	POLISI	WIRASWASTA	PEG.SWASTA	BURUH	PETANI	NELAYAN	LAIN-LAIN
1.	I	111	75	50	138	237	239	10	0	0
2.	II	29	2	2	29	43	107	0	0	72
3.	III	4	2	0	17	5	3	0	0	22
4.	IV	29	60	0	30	36	5	0	0	13
5.	V	76	46	0	80	22	67	0	0	153
6.	VI	0	0	0	0	0	0	0	0	0
7.	VII	7	1	0	28	25	57	1	1	184
8.	VIII	16	37	1	3	7	0	0	0	9
9.	IX	6	0	0	18	6	26	0	1	22
10.	X	0	1	0	6	4	25	0	0	0
11.	XI	6	0	0	4	15	40	0	0	0

SARANA KEAGAMAAN

NO.	SARANA IBADAH	JUMLAH
1.	MASJID	5
2.	MUSHOLLA	4
3.	GEREJA	-
4.	KUIL	-

5.	VIHARA	-
----	--------	---

LEMBAGA PENDIDIKAN		
NO	LEMBAGA PENDIDIKAN	JUMLAH
1.	TK/PAUD	5
2.	SD	7
3.	SLTP	0
4.	SLTA	0
5.	SMK	0
6.	SPLB	0
7.	PERGURUAN TINGGI	1
8.	BIMBINGAN BELAJAR	2

DATA MUSRENBANG

NO.	INDIKATOR	SUB INDIKATOR	JUMLAH	
			TH. 2022	TH. 2023
1.	MUSYAWARAH PERENCANAAN PEMBANGUNAN (MUSRENBANG)	JUMLAH PENDUDUK YANG IKUT MUSRENBANG	60	60
		JUMLAH PESERTA LAKI-LAKI	40	40
		JUMLAH PESERTA PEREMPUAN	20	20
2.	KEGOTONG ROYONGAN PENDUDUK	JUMLAH KEGIATAN GORO DALAM MEMBANGUN RUMAH	-	-
		JUMLAH KEGIATAN GORO DALAM MENGELOLA TANAH	-	-
		JUMLAH KEGIATAN GORO DALAM MENJAGA KEBERSIHAN KELURAHAN	30	30
		JUMLAH KEGIATAN GORO DALAM MEMBUAT JALAN/JEMBATAN	-	-
		JUMLAH KEGIATAN GORO DALAM MEMBUAT SALURAN IRIGASI	4	-
		JUMLAH KEGIATAN GORO DALAM PENANGGULANGAN BENCANA	15	-
		KEGIATAN GOTONG ROYONG LAINNYA	100	50
		KEGIATAN BULAN BHAKTI GOTONG ROYONG	30	-

GEOGRAFIS		
NO	INDIKATOR	SUB INDIKATOR
1	HUTAN	ADA/TIDAK
2	TAMBANG	ADA/TIDAK
3	PANTAI	ADA/TIDAK
4	PERBUKITAN/PEGUNUNGAN	ADA/TIDAK
5	PERSAWAHAN	ADA/TIDAK
6	PERKEBUNAN	ADA/TIDAK
7	INDUSTRI KECIL/R. TANGGA	ADA/TIDAK
8	SALURAN LISTRIK TEGANGAN TINGGI	ADA/TIDAK
9	RAWAN BANJIR	ADA/TIDAK
10	INDUSTRI/PABRIK	ADA/TIDAK
11	PERKANTORAN	ADA/TIDAK
12	RAWAN BANJIR	ADA/TIDAK
13	PERDAGANGAN	ADA/TIDAK
14	KUMUH	ADA/TIDAK

LEMBAGA KEUANGAN DAN KOPERASI							
No.	NAMA KOPERASI	TAHUN	JUMLAH ANGGOTA	PENDAPATAN	MODAL/ASET	PEMBIAYAAN KEGIATAN	SHU
1.	KSPPS GANTING	2010	85				
2.	KOPERASI MEKAR MELATI	1980-an	100	MILYARAN	1 JUTA	100 RIBU	
3.							
4.							

GRAFIK PERKEMBANGAN PENDUDUK

LAKI-LAKI	PEREMPUAN	JUMLAH



PETA WILAYAH KELURAHAN _____ ISI _____

RW I		
JUMLAH PENDUDUK	:	1.448 JIWA
LAKI-LAKI	:	680 JIWA
PEREMPUAN	:	768 JIWA
JUMLAH KK	:	515 KK
JUMLAH POSYANDU	:	2 UNIT
JUMLAH TPS	:	5 TPS

RW II		
JUMLAH PENDUDUK	:	663 JIWA
LAKI-LAKI	:	328 JIWA
PEREMPUAN	:	335 JIWA
JUMLAH KK	:	229 KK
JUMLAH POSYANDU	:	1 UNIT
JUMLAH TPS	:	3 TPS

RW III		
JUMLAH PENDUDUK	:	206 JIWA
LAKI-LAKI	:	91 JIWA
PEREMPUAN	:	115 JIWA
JUMLAH KK	:	69 KK
JUMLAH POSYANDU	:	0 UNIT

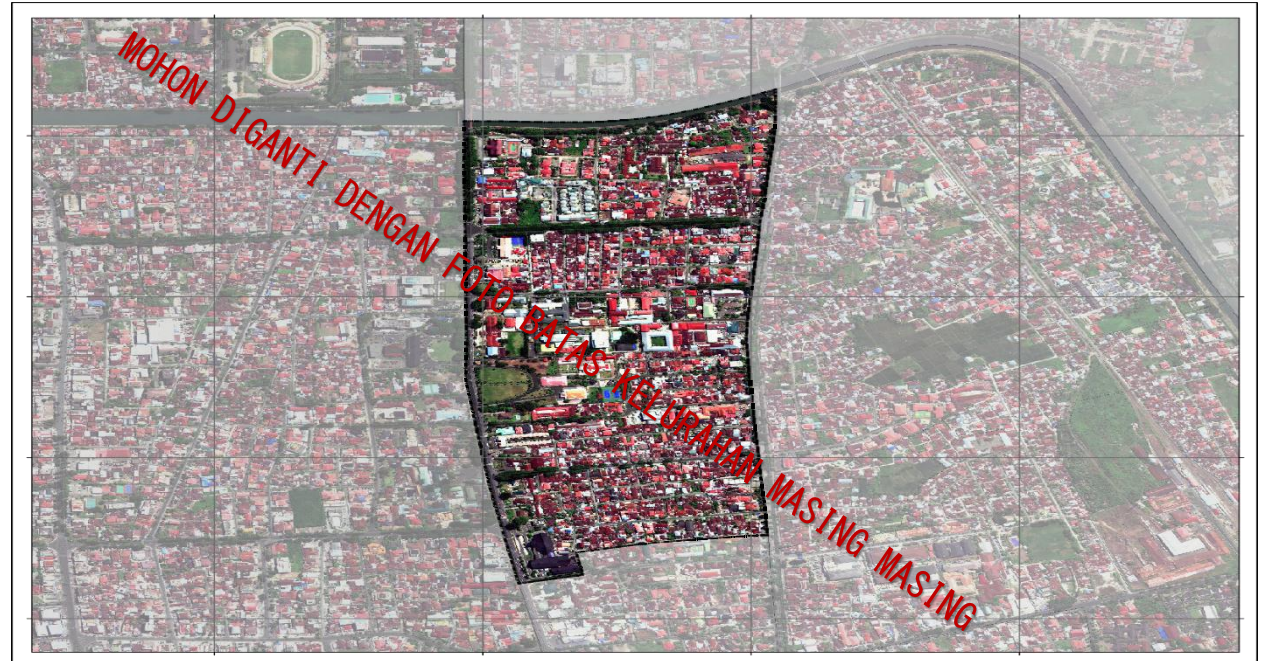

RW IV		
JUMLAH PENDUDUK	:	615 JIWA
LAKI-LAKI	:	332 JIWA
PEREMPUAN	:	283 JIWA
JUMLAH KK	:	196 KK
JUMLAH POSYANDU	:	1 UNIT

RW V		
JUMLAH PENDUDUK	:	434 JIWA
LAKI-LAKI	:	208 JIWA
PEREMPUAN	:	226 JIWA
JUMLAH KK	:	119 KK
JUMLAH POSYANDU	:	1 UNIT

JUMLAH TPS	:	1 TPS
------------	---	-------

RW VI		
JUMLAH PENDUDUK	:	261 Jiwa
LAKI-LAKI	:	127 Jiwa
PEREMPUAN	:	134 Jiwa
JUMLAH KK	:	88 KK
JUMLAH POSYANDU	:	1 Unit
JUMLAH TPS	:	1 TPS

RW IX		
JUMLAH PENDUDUK	:	304 Jiwa
LAKI-LAKI	:	153 Jiwa
PEREMPUAN	:	151 Jiwa
JUMLAH KK	:	91 KK
JUMLAH POSYANDU	:	1 Unit
JUMLAH TPS	:	3 TPS

JUMLAH TPS	:	2 TPS
------------	---	-------

RW VII		
JUMLAH PENDUDUK	:	604 Jiwa
LAKI-LAKI	:	271 Jiwa
PEREMPUAN	:	333 Jiwa
JUMLAH KK	:	178 KK
JUMLAH POSYANDU	:	1 Unit
JUMLAH TPS	:	2 TPS

RW X		
JUMLAH PENDUDUK	:	1.008 Jiwa
LAKI-LAKI	:	489 Jiwa
PEREMPUAN	:	519 Jiwa
JUMLAH KK	:	296 KK
JUMLAH POSYANDU	:	2 Unit
JUMLAH TPS	:	3 TPS

JUMLAH TPS	:	2 TPS
------------	---	-------

RW VIII		
JUMLAH PENDUDUK	:	612 Jiwa
LAKI-LAKI	:	323 Jiwa
PEREMPUAN	:	289 Jiwa
JUMLAH KK	:	188 KK
JUMLAH POSYANDU	:	1 Unit
JUMLAH TPS	:	2 TPS

RW XI		
JUMLAH PENDUDUK	:	387 Jiwa
LAKI-LAKI	:	181 Jiwa
PEREMPUAN	:	206 Jiwa
JUMLAH KK	:	112 KK
JUMLAH POSYANDU	:	2 Unit
JUMLAH TPS	:	3 TPS

DATA PENYANDANG MASALAH KESEJAHTERAAN SOSIAL

No.	Indikator	Jumlah
1.	Anak Balita Terlantar	-
2.	Anak Terlantar	-
3.	Anak yang Berhadapan dengan Hukum	-
4.	Anak Jalanan	-
5.	Anak dengan Kecacatan	10
6.	Anak korban Kekerasan	-
7.	Anak yang Memerlukan Perlindungan Khusus	-
8.	Lanjut Usia Terlantar	1
9.	Penyandang Disabilitas	15
10.	Tuna Susila	-
11.	Gelandangan	-
12.	Pengemis	-
13.	Pemulung	15
14.	Kelompok Minoritas	-
15.	Bekas Warga Binaan Lembaga Pemasyarakatan	5
16.	Orang dengan HIV/AIDS	-
17.	Penyalahgunaan NAPZA	-
18.	Korban Trafficking	-
19.	Pekerja Migrain Bermasalah Sosial	-
20.	Korban Bencana Alam	-
21.	Korban Bencana Sosial	-
22.	Perempuan Rawan Sosial Ekonomi	20
23.	Keluarga Fakir Miskin	294
24.	Keluarga Bermasalah Sosial Sikologis	-
25.	Korban Tindak Kekerasan	-

DATA TITIK RAWAN BENCANA

No.	Jenis Bencana	Titik Koordinat	Alamat	Dokumentasi
1.	Tanah Longsor	-	-	
2.	Banjir	Jl. Ganting RW 006, RW 007, RW 010 dan RW 011	Jl. Ganting RW 006, RW 007, RW 010 dan RW 011	
3.	Banjir Bandang	-	-	
4.	Gempa Bumi	-	-	
5.	Tsunami	-	-	
6.	Gelombang Pasang Laut	-	-	
7.	Angin Puyuh/ Angin Puting Beliung	-	-	
8.	Kebakaran Hutan	-	-	
9.	Kekeringan	-	-	
10.	Pohon Tumbang	-	-	