



**DATA MONOGRAFI
KELURAHAN ANDALAS
KECAMATAN PADANG TIMUR**

2023



Provided: KASI PP

STRUKTUR ORGANISASI KELURAHAN

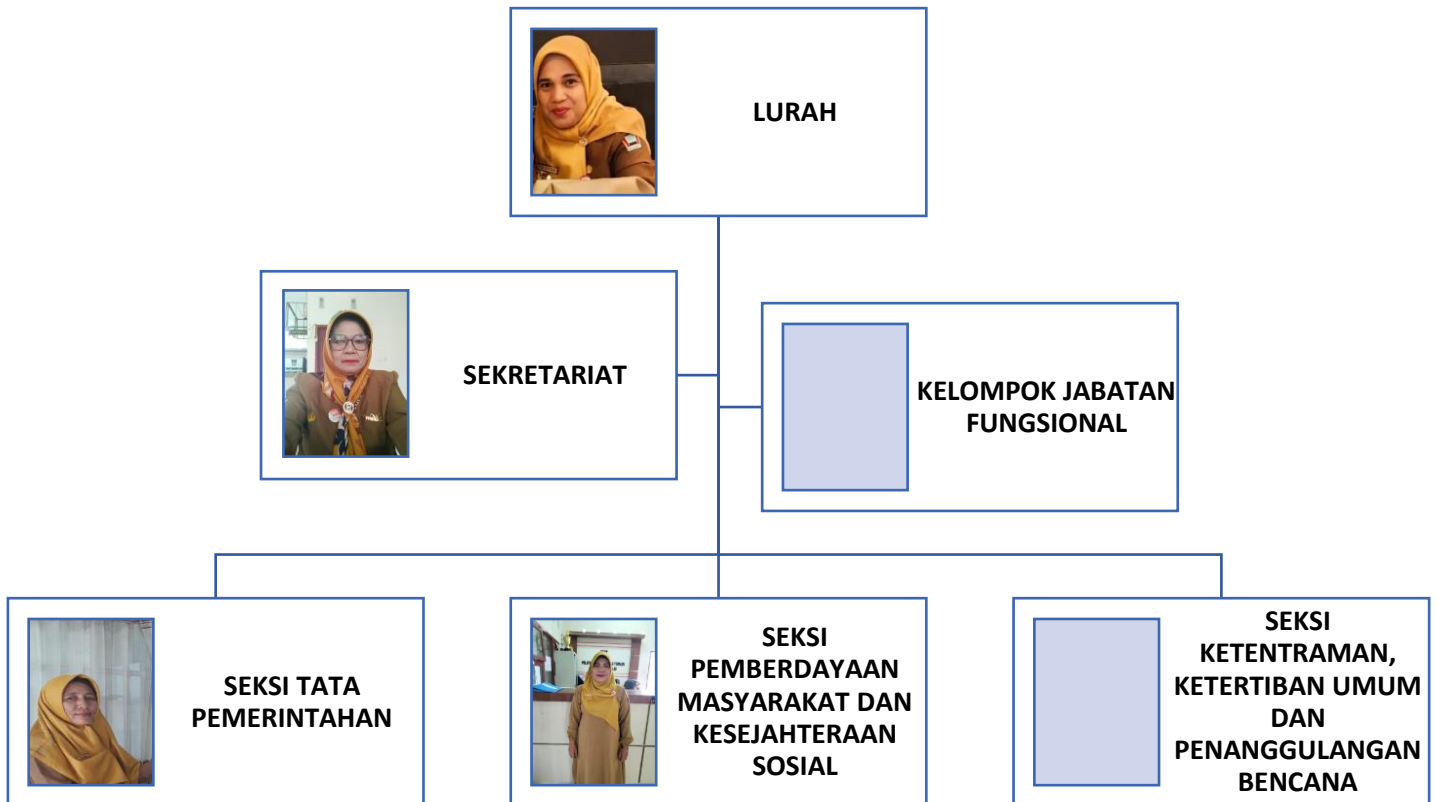

STRUKTUR ORGANISASI RT/RW KELURAHAN

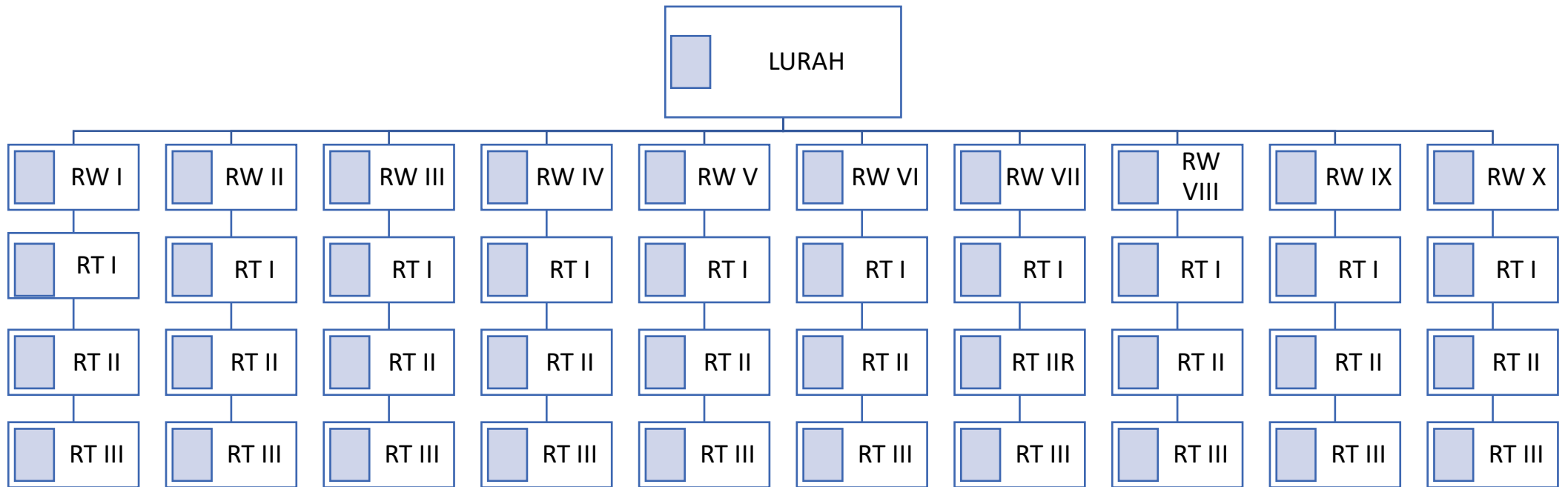

PETA BATAS KELURAHAN ANDALAS KECAMATAN PADANG TIMUR

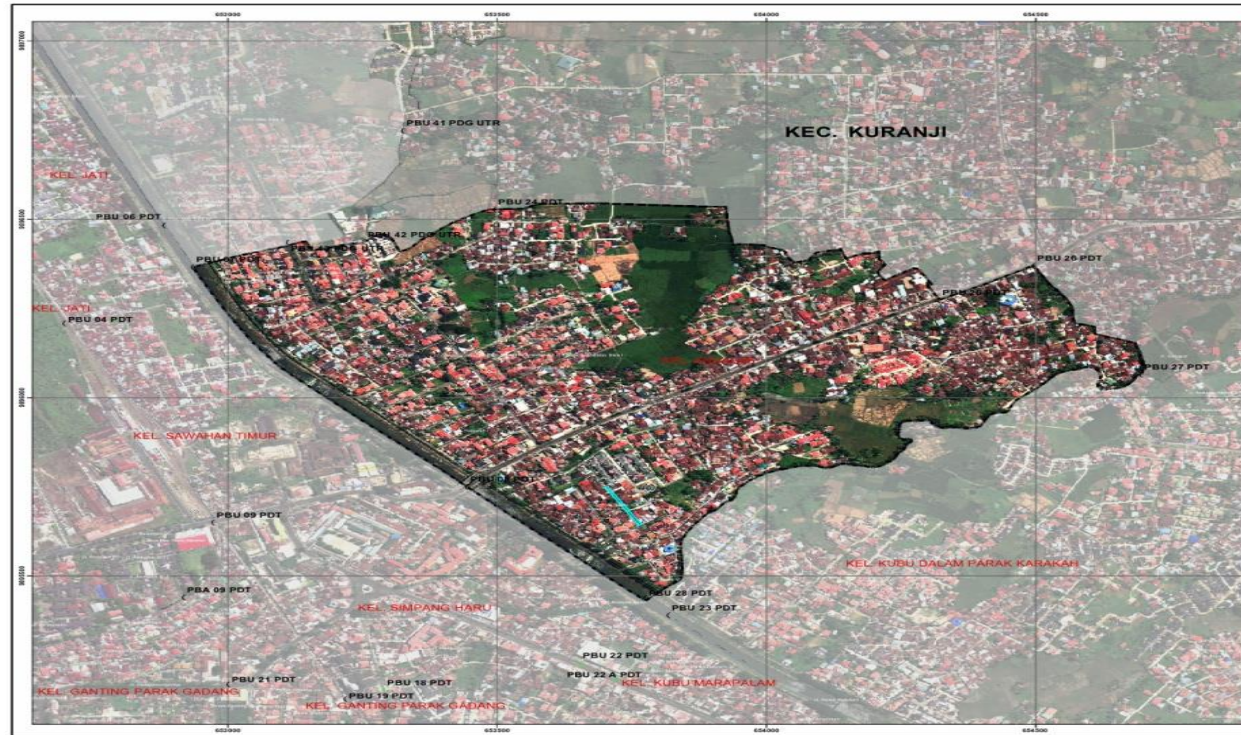

LAMPIRAN I
PERATURAN WALI KOTA PADANG
NOMOR ... TAHUN 2019
TENTANG BATAS KELURAHAN ANDALAS
KECAMATAN PADANG TIMUR
KODE WILAYAH 12.71.01.007

**PETA BATAS
 KELURAHAN ANDALAS
 KECAMATAN PADANG TIMUR
 KOTA PADANG**

N
 1:5.000

0 50 100 200 300 400 Meters

SISTEM KOORDINAT DAN PROYEKSI UTM / WGS 84

PEMERINTAH KOTA PADANG

KETERANGAN

- TITIK KOORDINAT
- BATAS KELURAHAN
- SUNGAI DRAENASE
- JALAN
- BANGUNAN
- BATAS KECAMATAN

JUMLAH WILAYAH KEL. ANDALAS - 99,39 HA

No	Kelurahan	Luas (Ha)	Wali Kelurahan
1	KEL. ANDALAS	99,39	Al. Bangsawan
2	PBU 07 PDT	652000	Al. Bangsawan
3	PBU 08 PDT	653111	Al. Bangsawan
4	PBU 09 PDT	653222	Al. Bangsawan
5	PBU 10 PDT	653333	Al. Bangsawan
6	PBU 11 PDT	653444	Al. Bangsawan
7	PBU 12 PDT	653555	Al. Bangsawan
8	PBU 13 PDT	653666	Al. Bangsawan
9	PBU 14 PDT	653777	Al. Bangsawan
10	PBU 15 PDT	653888	Al. Bangsawan
11	PBU 16 PDT	653999	Al. Bangsawan
12	PBU 17 PDT	654000	Al. Bangsawan
13	PBU 18 PDT	654111	Al. Bangsawan
14	PBU 19 PDT	654222	Al. Bangsawan
15	PBU 20 PDT	654333	Al. Bangsawan
16	PBU 21 PDT	654444	Al. Bangsawan
17	PBU 22 PDT	654555	Al. Bangsawan
18	PBU 23 PDT	654666	Al. Bangsawan
19	PBU 24 PDT	654777	Al. Bangsawan
20	PBU 25 PDT	654888	Al. Bangsawan
21	PBU 26 PDT	654999	Al. Bangsawan
22	PBU 27 PDT	655000	Al. Bangsawan
23	PBU 28 PDT	655111	Al. Bangsawan
24	PBU 29 PDT	655222	Al. Bangsawan
25	PBU 30 PDT	655333	Al. Bangsawan
26	PBU 31 PDT	655444	Al. Bangsawan
27	PBU 32 PDT	655555	Al. Bangsawan
28	PBU 33 PDT	655666	Al. Bangsawan
29	PBU 34 PDT	655777	Al. Bangsawan
30	PBU 35 PDT	655888	Al. Bangsawan
31	PBU 36 PDT	655999	Al. Bangsawan
32	PBU 37 PDT	656000	Al. Bangsawan
33	PBU 38 PDT	656111	Al. Bangsawan
34	PBU 39 PDT	656222	Al. Bangsawan
35	PBU 40 PDT	656333	Al. Bangsawan
36	PBU 41 PDG UTR	656444	Al. Bangsawan
37	PBU 42 PDG UTR	656555	Al. Bangsawan
38	PBU 43 PDG UTR	656666	Al. Bangsawan
39	PBU 44 PDG UTR	656777	Al. Bangsawan
40	PBU 45 PDG UTR	656888	Al. Bangsawan

WALI KOTA PADANG,

MAHYELDI

SUMBER DATA

- Citra Satelit World View dan Geo Eye Tahun 2019
- Peta Hasil Digitasi Citra Satelit Tahun 2019
- Kegiatan Penetapan Batas Kelurahan Tahun 2019

SUMBER DATA :

- Citra Satelit World View dan Geo Eye Tahun 2019
- Peta Hasil Digitasi Citra Satelit Tahun 2019
- Kegiatan Penetapan Batas Kelurahan Tahun 2019

MONOGRAFI RINGKAS KELURAHAN ANDALAS

BIDANG PEMERINTAHAN

Umum		
Luas wilayah	:	99,59 Ha
Batas-batas wilayah		
* Sebelah Utara	:	Kelurahan Alai Parak Kopi
* Sebelah Selatan	:	Kelurahan Kubu Dalam Parak Karakah
* Sebelah Barat	:	Bandar Bekali
* Sebelah Timur	:	Kelurahan Anduring
Ketinggian tanah dari permukaan laut	:	
Curah hujan	:	
Suhu udara rata-rata	:	28° C

BIDANG KEPENDUDUKAN

JUMLAH PENDUDUK	:	9.413	ORG
JUMLAH LAKI-LAKI	:	4.655	ORG
JUMLAH PEREMPUAN	:	4.758	ORG
JUMLAH KEPALA KELUARGA	:	2.803	ORG
JUMLAH PENDUDUK MENURUT AGAMA			
ISLAM	:	9371	ORG
PROTESTAN	:	20	ORG
KATOLIK	:	17	ORG
BUDHA	:	5	ORG
HINDU	:	-	ORG
PENDIDIKAN			
TK	:	514	ORG
SD	:	3.002	ORG
SMP/SLTP	:	1.911	ORG
SMA/SLTA	:	2.809	ORG
AKADEMI DI-D3	:	312	ORG
SARJANA S1-S2	:	817	ORG
KHUSUS			
PONDOK PESANTREN	:		ORG
MADRASAH	:		ORG
PEND. AGAMA	:	8	ORG
SLB	:	40	ORG
KURSUS/KETERAMPILAN	:		ORG

LETAK GEOGRAFIS		
NO	INDIKATOR	SUB INDIKATOR
1	KE GUNUNGK M
2	KE LAUT	2 KM
3	KE SUNGAI	100 M
4	KE PINGGIR HUTANK M
5	KE PASAR	1,5 KM
6	KE PELABUHAN	2 KM
7	KE BANDARA	7 KM
8	KE TERMINAL	2 KM
9	KE TEMPAT UMUMK M
10	KE KANTOR POLISI	1 KM
11	KE PERBATASAN KAB/KOTA	11 KM
12	KE PERBATASAN PROVINSIK M
13	KE PERBATASAN NEGARAK M
14	KE STASIUN	700 M
15	KE TEMPAT WISATA	1,5 KM

LETAK GEOGRAFIS		
NO	INDIKATOR	SUB INDIKATOR
1	JASA HIBURAN	TIDAK
2	WISATA	TIDAK
3	BANTARAN SUNGAI	ADA
4	LONGSOR	TIDAK

SARANA KESEHATAN		
NO	INDIKATOR	JUMLAH
1	RUMAH SAKIT	0
2	PRAKTEK DOKTER	1
3	PRAKTEK DOKTER GIGI	1

DATA PRASARANA SEKOLAH				
NO	INDIKATOR	SUB INDIKATOR	JUMLAH	
			2022	2023
1.	PRASARANA PENDIDIKAN	JUMLAH TK	4 BUAH	4 BUAH
		JUMLAH SD	3 BUAH	3 BUAH
		JUMLAH SLTP	1 BUAH	1 BUAH
		JUMLAH SLTA	1 BUAH	1 BUAH
		LEMBAGA PENDIDIKAN AGAMA	1 BUAH	1 BUAH
		LEMBAGA PENDIDIKAN LAINNYA/KURSUS	9 BUAH	9 BUAH

PUSAT PEMERINTAHAN		
NO	INDIKATOR	SUB INDIKATOR
1.	KE KECAMATAN	500 M
2.	KE KOTA	± 1 KM
3.	KE PROVINSIKM

LEMBAGA KEMASYARAKATAN		
NO	LEMBAGA KEMASYARAKATAN	STATUS
		ADA/TIDAK
1	LPM	ADA
2	PKK	ADA
3	BUNDO KANDUANG	ADA
4	KELOMPOK MAJELIS TAKLIM	ADA
5	KARANG TARUNA	ADA
6	POSYANDU	ADA
7	KSB	ADA
8	UP2K	TIDAK
9	PONDOK ALQU'RAN	ADA
10	MDA/MDW	ADA
11	REMAJA MASJID	ADA
12	KONGSI KEMATIAN	ADA
13	KOPERASI KENANGAN	TIDAK
14	KSPPS	TIDAK
15	KELOMPOK PEMUDA	ADA
16	PSM	ADA

DATA PEMERINTAHAN

NO	INDIKATOR	SUB INDIKATOR	JUMLAH	
			TH 2022	TH 2023
1.	SARANA DAN PRASARANA	GEDUNG KANTOR	BAIK	BAIK
		GEDUNG PERTEMUAN	TIDAK	TIDAK
		PERANGKAT KELURAHAN	LENGKAP	LENGKAP
		MESIN TIK/KOMPUTER	ADA	ADA
		KENDARAAN DINAS LURAH DAN STAF	ADA	ADA
		STRUKTUR ORGANISASI	ADA	ADA
2.	BANTUAN HIBAH	APBD KELURAHAN	Rp.	Rp.
		BELANJA PEMBANGUNAN	Rp.	Rp.
		BANTUAN HIBAH LAINNYA	Rp.	Rp.
3.	LOKASI PELAYANAN	KOTAK PENGADUAN MASYARAKAT	ADA	ADA
		LAPORAN KINERJA TAHUNAN	ADA	ADA
		LAPORAN AKHIR JABATAN LURAH	ADA	ADA
		LAPORAN INFORMASI PELAYANAN	ADA	ADA
		LOKASI PELAYANAN	ADA	ADA
4.	ADMINISTRASI	BUKU REGISTRASI PELAYANAN	ADA	ADA
		BUKU PROFIL KELURAHAN	TIDAK	TIDAK
		ADMINISTRASI KEUANGAN	TIDAK	TIDAK
		KARTU IURAN TUGAS	TIDAK	TIDAK
		ADMISTRASI PEMBANGUNAN	TIDAK	TIDAK
		BUKU DATA LEMBAGA KEMASYARAKATAN	TIDAK	TIDAK
		BUKU REGIONAL UMUM	ADA	ADA
		PETA WILAYAH KELURAHAN	ADA	ADA

DATA TINGKAT PERKEMBANGAN				
NO	INDIKATOR	SUB INDIKATOR	JUMLAH	
			TH 2022	TH 2023
1.	PENDIDIKAN PENDUDUK USIA 15 TAHUN KE ATAS	JUMLAH PENDUDUK BUTA HURUFORGORG
		JUMLAH PENDUDUK TIDAK TAMAT SDORGORG
		JUMLAH PENDUDUK TAMAT SDORGORG
		JUMLAH PENDUDUK TAMAT SLTPORGORG
		JUMLAH PENDUDUK TAMAT SLTAORGORG
2.	WAJIB BELAJAR 9 TAHUN DAN PUTUS SEKOLAH	JUMLAH PENDUDUK TAMAT D1ORGORG
		JUMLAH PENDUDUK TAMAT D2ORGORG
		JUMLAH PENDUDUK TAMAT D3ORGORG
		JUMLAH PENDUDUK TAMAT S1ORGORG
		JUMLAH PENDUDUK TAMAT S2ORGORG
		JUMLAH PENDUDUK S3ORGORG
		JUMLAH PENDUDUK USIA 7-15 TAHUNORGORG
		JUMLAH PENDUDUK USIA 7-15 TAHUN MASIH SEKOLAHORGORG
		JUMLAH PENDUDUK USIA 7-15 TAHUN PUTUS SEKOLAHORGORG
		3.	KEPEMILIKAN JAMBAAN	TOTAL RUMAH TANGGA PUNYA JAMBAAN/WC
TOTAL RUMAH TANGGA TIDAK PUNYA JAMBAAN/WCORG		ORG
PENGGUNA MCKORG		ORG
4.	KEMATIAN BAYI	JUMLAH BAYI LAHIRORGORG
		JUMLAH BAYI MENINGGALORGORG
5.	GIZI DAN KEMATIAN BALITA	JUMLAH BALITAORGORG
		JUMLAH BALITA GIZI BURUKORGORG
		JUMLAH BALITA GIZI BAIKORGORG
		JUMLAH BALITA MENINGGALORGORG
6.	CAKUPAN IMMUNISASI	ORGORG
		ORGORG
		ORGORG
7.	ANGKA HARAPAN HIDUP	TOTAL RUMAH TANGGA DAPAT AKSES AIR BERSIHORGORG
8.	CAKUPAN PEMENUHHAAN KEBUTUHAN AIR BERSIH	PENGGUNA AIR SUMUR POMPAORGORG
		PENGGUNA AIR SUMUR GALIORGORG
		PENGGUNA MATA AIRORGORG
		PENGGUNA HIDRAN MINUMORGORG
		PENGGUNA PENAMPUNGAN AIRORGORG
		PENGGUNA EMBUNGORGORG
		PENGGUNA PERPIPAANORGORG
		PDAMORGORG
TOTAL RUMAH YANG TIDAK MENDAPATKAN AIR BERSIHORGORG		

DATA KEAMANAN DAN KETERTIBAN				
NO	INDIKATOR	SUB INDIKATOR	JUMLAH	
			TH.2022	TH.2023
1.	KONFLIK SARA	KONFLIK ANTAR KELOMPOK	.0 KASUS	0 KASUS
		KONFLIK ANTAR ETNIS	0 KASUS	0 KASUS
		KONFLOK BERBAU AGAMA	0 KASUS	0 KASUS
2.	PERKELAHIAN	KASUS PERKELAHIAN	0 KASUS	0 KASUS
		KASUS PERKELAHIAN YANG MENIMBULKAN KORBAN JIWA	0 KASUS	0 KASUS
3.	PENCURIAN DAN PERAMPOKAN	KASUS PENCURIAN DAN PERAMPOKAN	0 KASUS	0 KASUS
		KASUS PENCURIAN DAN PERAMPOKAN DENGAN KEKERASAN	0 KASUS	0 KASUS
		KASUS PENCURIAN DAN PERAMPOKAN DENGAN PELAKU WARGA SETEMPAT	0 KASUS	0 KASUS
4.	PERJUDIAN	KASUS PERJUDIAN	0 KASUS	.0 KASUS
5.	NARKOBA	JUMLAH KASUS NARKOBA DENGAN PELAKU PENDUDUK SETEMPAT	.0 KASUS	0 KASUS
		JUMLAH KASUS PENDUDUK YANG MENJADI KORBAN NARKOBA	0 KASUS	0 KASUS
6.	PROSTITUSI	JUMLAH PROSTITUSI	0 KASUS	.0 KASUS
7.	PEMBUNUHAN	JUMLAH KASUS PEMBUNUHAN	0 KASUS	0 KASUS
		JUMLAH KASUS PEMBUNUHAN YANG KORBANNYA WARGA SETEMPAT	0 KASUS	0 KASUS
		JUMLAH KASUS PEMBUNUHAN DENGAN PELAKU WARGA SETEMPAT	0 ASUS	.0.KASUS
8.	KEJAHATAN SEKSUAL	JUMLAH KASUS PERKOSAAN	0 KASUS	0 KASUS
		JUMLAH KASUS PERKOSAAN PADA ANAK	0 KASUS	0 KASUS

		JUMLAH KASUS KEHAMILAN DI LUAR NIKAH	0 KASUS	0 KASUS
9.	KEKERASAN DALAM RUMAH TANGGA	KEKERASAN TERHADAP ISTRI	0 KASUS	0 KASUS
		KEKERASAN TERHADAP SUAMI	0 KASUS	0 KASUS
		KEKERASAN TERHADAP ANAK	0 KASUS	0 KASUS
		KEKERASAN TERHADAP ANGGOTA KELUARGA LAIN	0 KASUS	0 KASUS
10.	PENCULIKAN	JUMLAH KASUS PENCULIKAN	0 KASUS	0 KASUS
11.	PARTISIPASI MASYARAKAT DALAM KEAMANAN SWAKARSA	JUMLAH POSKAMLING	0 KASUS	0 KASUS
		JUMLAH ANGGOTA HANSIP	0 KASUS	0 KASUS
		JUMLAH KELOMPOK RONDA	0 KASUS	0 KASUS

DATA EKONOMI MASYARAKAT				
NO	INDIKATOR	SUB INDIKATOR	JUMLAH	
			TH.20....	TH.20....
1.	PENGANGGURAN	JUMLAH PENDUDUK USIA KERJA 15-56 TAHUNORANGORANG
		USIA 15-56 TAHUN TIDAK BEKERJAORANGORANG
		USIA 15-56 TAHUN MENJADI IBU RUMAH TANGGAORANGORANG
		USIA > 15 TAHUN CACAT SEHINGGA TIDAK BEKERJAORANGORANG
2.	PENDAPATAN	SEKTOR PERTANIAN	Rp.....	Rp.....
		SEKTOR KEHUTANAN	Rp.....	Rp.....
		SEKTOR PERKEBUNAN	Rp.....	Rp.....
		SEKTOR PETERNAKAN	Rp.....	Rp.....
		SEKTOR PERIKANAN	Rp.....	Rp.....
		SEKTOR PERDAGANGAN	Rp.....	Rp.....
		SEKTOR JASA	Rp.....	Rp.....
		SEKTOR USAHA PENGINAPAN	Rp.....	Rp.....
		SEKTOR PARIWISATA	Rp.....	Rp.....
		SEKTOR INDUTRI RUMAH TANGGA	Rp.....	Rp.....

3.	KELEMBAGAAN EKONOMI	PASAR	TIDAK	TIDAK
		LEMBAGA KOPERASI	ADA/TIDAK	ADA/TIDAK
		BUMDES	ADA/TIDAK	ADA/TIDAK
		TOKO/KIOS	ADA	ADA
		WARUNG MAKAN	ADA	ADA
		ANGKUTAN	ADA	ADA
		PANGKALAN OJEK, BECAK, DELMAN/SEJENISNYA	ADA	ADA
4.	TINGKAT KESEJAHTERAAN	JUMLAH KELUARGAKELKEL
		JUMLAH KELUARGA PRA SEJAHTERAKELKEL
		JUMLAH KELUARGA SEJAHTERA 1KELKEL
		JUMLAH KELUARGA SEJAHTERA 2KELKEL
		JUMLAH KELUARGA SEJAHTERA 3KELKEL
		JUMLAH KELUARGA SEJAHTERA 3KELKEL

JENIS USAHA			
NO	JENIS USAHA	JUMLAH	KET
1	SWALAYAN	2	
2	RUMAH MAKAN DAN WARUNG NASI	10	
3	CAFE	2	
4	TRAVEL	2	
5	FOTO COPY	6	
6	SALON	7	
7	SPBU	0	
8	P&D	222	
9	HOTEL	0	
10	PANGKALAN OJEK	3	
11	BENGKEL MOTOR	13	
12	BENGKEL MOBIL	4	
13	BENGKEL ELEKTRONIK	0	
14	TOKO ELEKTRONIK	4	
15	USAHA JOK	2	
16	RUMAH KOS	10	
17	KIOS HP	2	
18	DEPOT GALON	10	
19	PERCETAKAN	1	
20	BANK	1	

21	LAUNDRY	10	
22	PEMBUATAN BED COVER	6	
23	USAHA PEMBUATAN KUE	50	
24	USAHA PEMBUATAN FURNITURE	3	
25	USAHA RUMAHAN (KUE-GORENGAN)	40	
26	WARNET	3	

DATA PKK					
NO	INDIKATOR	SUB INDIKATOR	JUMLAH		
			TH. 2021	TH. 2022	TH. 2023
1.	REALISASI 10 PROGRAM POKOK PKK	PENGHAYATAN PENGAMALAN PANCASILAKEGIATANKEGIATANKEGIATAN
		GOTONG ROYONGKEGIATANKEGIATANKEGIATAN
		PANGANKEGIATANKEGIATANKEGIATAN
		SANDANGKEGIATANKEGIATANKEGIATAN
		PERUMAHAN DAN TATA LAKSANA RUMAH TANGGAKEGIATANKEGIATANKEGIATAN
		PENDIDIKAN DAN KETERAMPILANKEGIATANKEGIATANKEGIATAN
		KESEHATANKEGIATANKEGIATANKEGIATAN
		PENGEMBANGAN KEHIDUPAN BERKOPERASIKEGIATANKEGIATANKEGIATAN
		PELESTARIAN LINGKUNGAN HIDUPKEGIATANKEGIATANKEGIATAN
		PERENCANAAN SEHATKEGIATANKEGIATANKEGIATAN
2.	ORGANISASI PKK	KELOMPOK KERJA (POKJA)KEGIATANKEGIATANKEGIATAN
		KELOMPOK DASA WISMAKEGIATANKEGIATANKEGIATAN

DATA PEMILIHAN UMUM DAN DATA PARTAI POLITIK				
NO	INDIKATOR	SUB INDIKATOR	JUMLAH	KET
1.	LEGISLATIF/EKSEKUTIF	JUMLAH PENDUDUK YANG MEMILIKI HAK PILIHORG	
		JUMLAH PENDUDUK YANG MENGGUNAKAN HAK PILIHORG	
2.	PARTAI POLITIK	JUMLAH PARPOLPARPOL	

DATA PENDUDUK BERDASARKAN MATA PENCARIAN PENDUDUK

NO.	NAMA WILAYAH	DATA WILAYAH MENURUT MATA PENCARIAN								
	RW	PNS	TNI	POLISI	WIRASWASTA	PEG.SWASTA	BURUH	PETANI	NELAYAN	LAIN-LAIN
1.	I									
2.	II									
3.	III									
4.	IV									
5.	V									
6.	VI									
7.	VII									
8.	VIII									
9.	IX									
10.	X									

SARANA KEAGAMAAN

NO	SARANA IBADAH	JUMLAH
1.	MASJID	7
2.	MUSHOLLA	13
3.	GEREJA	0
4.	KUIL	0
5.	VIHARA	0

LEMBAGA PENDIDIKAN

NO	LEMBAGA PENDIDIKAN	JUMLAH
1.	TK/PAUD	4
2.	SD	3
3.	SLTP	1
4.	SLTA	1
5.	SMK	1
6.	SPLB	
7.	PERGURUAN TINGGI	0
8.	BIMBINGAN BELAJAR	3

DATA MUSRENBANG

NO	INDIKATOR	SUB INDIKATOR	JUMLAH	
			TH. 2022	TH. 2023
1.	MUSYAWARAH PERENCANAAN PEMBANGUNAN (MUSRENBANG)	JUMLAH PENDUDUK YANG IKUT MUSRENBANG		
		JUMLAH PESERTA LAKI-LAKI		
		JUMLAH PESERTA PEREMPUAN		
2.	KEGOTONG ROYONGAN PENDUDUK	JUMLAH KEGIATAN GORO DALAM MEMBANGUN RUMAH		
		JUMLAH KEGIATAN GORO DALAM MENGELOLA TANAH		
		JUMLAH KEGIATAN GORO DALAM MENJAGA KEBERSIHAN KELURAHAN		
		JUMLAH KEGIATAN GORO DALAM MEMBUAT JALAN/JEMBATAN		
		JUMLAH KEGIATAN GORO DALAM MEMBUAT SALURAN IRIGASI		
		JUMLAH KEGIATAN GORO DALAM PENANGGULANGAN BENCANA		
		KEGIATAN GOTONG ROYONG LAINNYA		
		KEGIATAN BULAN BHAKTI GOTONG ROYONG		

GEOGRAFIS		
NO	INDIKATOR	SUB INDIKATOR
1	HUTAN	TIDAK
2	TAMBANG	TIDAK
3	PANTAI	TIDAK
4	PERBUKITAN/PEGUNUNGAN	TIDAK
5	PERSAWAHAN	ADA
6	PERKEBUNAN	ADA
7	INDUSTRI KECIL/R. TANGGA	ADA
8	SALURAN LISTRIK TEGANGAN TINGGI	ADA
9	RAWAN BANJIR	ADA
10	INDUSTRI/PABRIK	TIDAK
11	PERKANTORAN	ADA
12	RAWAN BANJIR	ADA
13	PERDAGANGAN	ADA
14	KUMUH	TIDAK

LEMBAGA KEUANGAN DAN KOPERASI							
No.	NAMA KOPERASI	TAHUN	JUMLAH ANGGOTA	PENDAPATAN	MODAL/ASET	PEMBIAYAAN KEGIATAN	SHU
1.	KSPPS BMT ANDALAS						
2.							
3.							
4.							

GRAFIK PERKEMBANGAN PENDUDUK

LAKI-LAKI	PEREMPUAN	JUMLAH
4.655	4.758	9.413



PETA WILAYAH KELURAHAN ANDALAS

RW I		
JUMLAH PENDUDUK	:	JIWA
LAKI-LAKI	:	JIWA
PEREMPUAN	:	JIWA
JUMLAH KK	:	KK
JUMLAH POSYANDU	:	UNIT
JUMLAH TPS	:	TPS

RW II		
JUMLAH PENDUDUK	:	JIWA
LAKI-LAKI	:	JIWA
PEREMPUAN	:	JIWA
JUMLAH KK	:	KK
JUMLAH POSYANDU	:	UNIT
JUMLAH TPS	:	TPS

RW III		
JUMLAH PENDUDUK	:	JIWA
LAKI-LAKI	:	JIWA
PEREMPUAN	:	JIWA
JUMLAH KK	:	KK
JUMLAH POSYANDU	:	UNIT
JUMLAH TPS	:	TPS

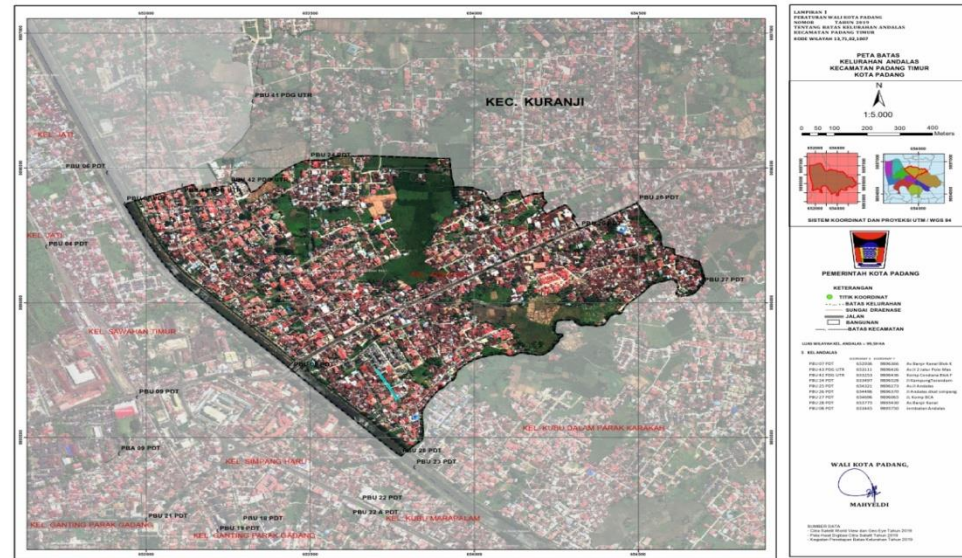

RW IV		
JUMLAH PENDUDUK	:	JIWA
LAKI-LAKI	:	JIWA
PEREMPUAN	:	JIWA
JUMLAH KK	:	KK
JUMLAH POSYANDU	:	UNIT
JUMLAH TPS	:	TPS

RW V		
JUMLAH PENDUDUK	:	JIWA
LAKI-LAKI	:	JIWA
PEREMPUAN	:	JIWA
JUMLAH KK	:	KK
JUMLAH POSYANDU	:	UNIT
JUMLAH TPS	:	TPS

RW VI		
JUMLAH PENDUDUK	:	JIWA
LAKI-LAKI	:	JIWA
PEREMPUAN	:	JIWA
JUMLAH KK	:	KK
JUMLAH POSYANDU	:	UNIT
JUMLAH TPS	:	TPS

RW VII		
JUMLAH PENDUDUK	:	JIWA
LAKI-LAKI	:	JIWA
PEREMPUAN	:	JIWA
JUMLAH KK	:	KK
JUMLAH POSYANDU	:	UNIT
JUMLAH TPS	:	TPS

RW VIII		
JUMLAH PENDUDUK	:	JIWA
LAKI-LAKI	:	JIWA
PEREMPUAN	:	JIWA
JUMLAH KK	:	KK
JUMLAH POSYANDU	:	UNIT
JUMLAH TPS	:	TPS

RW IX		
JUMLAH PENDUDUK	:	JIWA
LAKI-LAKI	:	JIWA
PEREMPUAN	:	JIWA
JUMLAH KK	:	KK
JUMLAH POSYANDU	:	UNIT
JUMLAH TPS	:	TPS

RW X		
JUMLAH PENDUDUK	:	JIWA
LAKI-LAKI	:	JIWA
PEREMPUAN	:	JIWA
JUMLAH KK	:	KK
JUMLAH POSYANDU	:	UNIT
JUMLAH TPS	:	1TPS

DATA PENYANDANG MASALAH KESEJAHTERAAN SOSIAL

No.	Indikator	Jumlah
1.	Anak Balita Terlantar
2.	Anak Terlantar
3.	Anak yang Berhadapan dengan Hukum
4.	Anak Jalanan
5.	Anak dengan Kecatatan
6.	Anak korban Kekerasan	0
7.	Anak yang Memerlukan Perlindungan Khusus
8.	Lanjut Usia Terlantar
9.	Penyandang Disabilitas
10.	Tuna Susila
11.	Gelandangan	0
12.	Pengemis	0
13.	Pemulung
14.	Kelompok Minoritas
15.	Bekas Warga Binaan Lembaga Pemasyarakatan
16.	Orang dengan HIV/AIDS	0
17.	Penyalahgunaan NAPZA	0
18.	Korban Trafficking
19.	Pekerja Migrain Bermasalah Sosial
20.	Korban Bencana Alam
21.	Korban Bencana Sosial
22.	Perempuan Rawan Sosial Ekonomi
23.	Keluarga Fakir Miskin
24.	Keluarga Bermasalah Sosial Sikologis
25.	Korban Tindak Kekerasan	0

DATA TITIK RAWAN BENCANA

No.	Jenis Bencana	Titik Koordinat	Alamat	Dokumentasi
1.	Tanah Longsor	-	-	-
2.	Banjir			
3.	Banjir Bandang			
4.	Gempa Bumi			
5.	Tsunami			
6.	Gelombang Pasang Laut			
7.	Angin Puyuh/Angin Puting Beliung			
8.	Kebakaran Hutan	-	-	-
9.	Kekeringan			
10.	Pohon Tumbang			